Podstawowe informacje

Dane techniczne projektu

Całkowita powierzchnia	**247.85 m²**
Powierzchnia użytkowa	**113.50 m²**
Powierzchnia zabudowy	**115.23 m²**
Powierzchnia dachu	**205 m²**
Kubatura	**859.10 m³**
Wymiary budynku	**14.45 x 8.45 m**
Kąt nachylenia	**43°**
Wysokość budynku	**9.04 m**
Wymiary działki	**21.45 x 17.45 m**

Opis projektu

Dom jednorodzinny z poddaszem użytkowym, garażem i piwnicą. Na parterze oprócz części dziennej znajdziemy dodatkowy pokój. W piwnicy zaprojektowano kotłownię i dwa pomieszczenia gospodarcze. Na poddaszu znajdują się trzy sypialnie, łazienka i garderoba.

Elewacje

Sytuacje

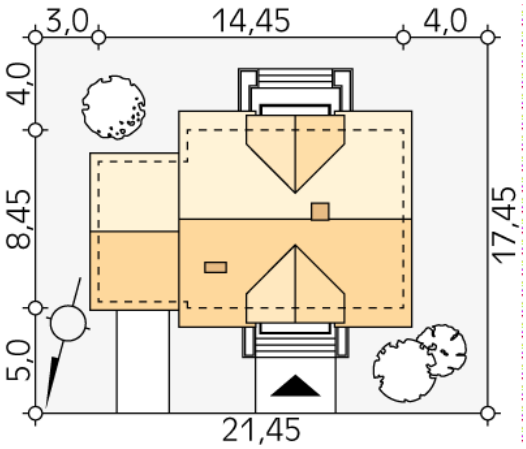

DOBRY DOM
ul. Wrzesława Romańczuka 6, 35-302 Rzeszów
+48 17 852 52 30
08:00 - 16:00
waldemar.kowalski@grupadobrydom.pl
Podane ceny nie stanowią oferty handlowej w rozumieniu art. 66 par. 1 Kodeksu Cywilnego

Rzuty

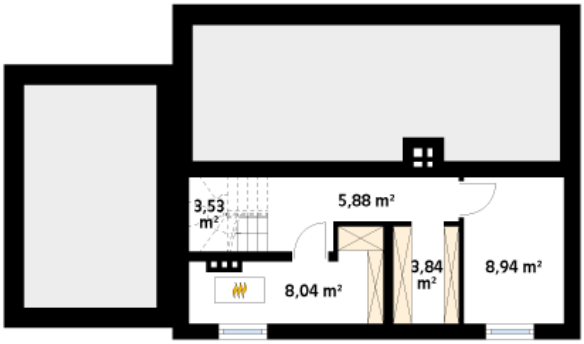

Piwnica 30.23 m²

korytarz/komunikacja	5.88 m²
kotłownia	8.04 m²
pomieszczenie gospodarcze	3.84 m²
pomieszczenie gospodarcze	8.94 m²
schody	3.53 m²

Parter 84.66 m²

wiatrołap	1.85 m²
korytarz/komunikacja	7.82 m²
łazienka	5.02 m²
pokój	11.18 m²
salon	21.57 m²
kuchnia/jadalnia	13.49 m²
garaż	19.84 m²
schody	3.89 m²

DOBRY DOM
ul. Wrzesława Romańczuka 6, 35-302 Rzeszów
+48 17 852 52 30
08:00 - 16:00
waldemar.kowalski@grupadobrydom.pl
Podane ceny nie stanowią oferty handlowej w rozumieniu art. 66 par. 1 Kodeksu Cywilnego

Rzuty

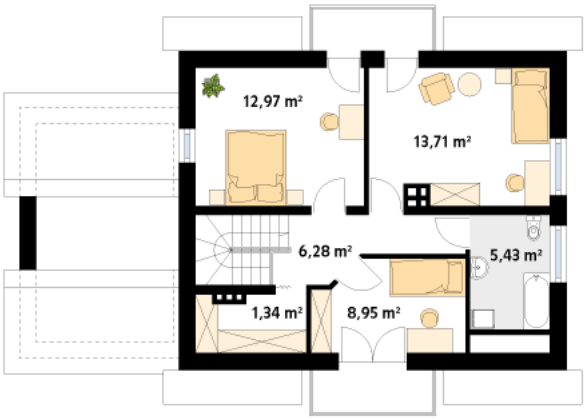

Poddasze 48.68 m²

korytarz/komunikacja	6.28 m²
sypialnia	12.97 m²
sypialnia	13.71 m²
łazienka	5.43 m²
sypialnia	8.95 m²
pomieszczenie gospodarcze	1.34 m²

DOBRY DOM
ul. Wrzesława Romańczuka 6, 35-302 Rzeszów
+48 17 852 52 30
08:00 - 16:00
waldemar.kowalski@grupadobrydom.pl
Podane ceny nie stanowią oferty handlowej w rozumieniu art. 66 par. 1 Kodeksu Cywilnego