Podstawowe informacje

Dane techniczne projektu

Całkowita powierzchnia	**192.10 m²**
Powierzchnia użytkowa	**162 m²**
Powierzchnia zabudowy	**148 m²**
Powierzchnia dachu	**240 m²**
Kubatura	**650 m³**
Wymiary budynku	**12.40 x 16 m**
Kąt nachylenia	**38°**
Wysokość budynku	**9.12 m**
Wymiary działki	**20.40 x 24 m**

Opis projektu

Granada jest wygodnym domem niepodpiwniczonym z użytkowym poddaszem i wbudowanym dwustanowiskowym garażem, przeznaczonym dla 4-6 osobowej rodziny. Dom posiada prosty układ główna część domu na planie kwadratu z wysuniętym garażem i wykuszem jadalni. Bryła domu jest prosta i zwarta, a dach czterospadowy o jednakowym nachyleniu połaci z wysuniętą częścią nad garażem nie jest skomplikowany, co sprawia, że jest łatwy w realizacji.

Część dzienna na parterze składa się z przedsionka, hallu, WC, wygodnej kuchni, otwartej przestronnej jadalni, gabinetu i reprezentacyjnego salonu...

Elewacje

Sytuacje

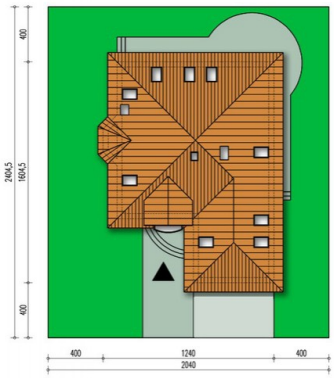

DOBRY DOM
ul. Wrzesława Romańczuka 6, 35-302 Rzeszów
+48 17 852 52 30
08:00 - 16:00
waldemar.kowalski@grupadobrydom.pl
Podane ceny nie stanowią oferty handlowej w rozumieniu art. 66 par. 1 Kodeksu Cywilnego

Rzuty

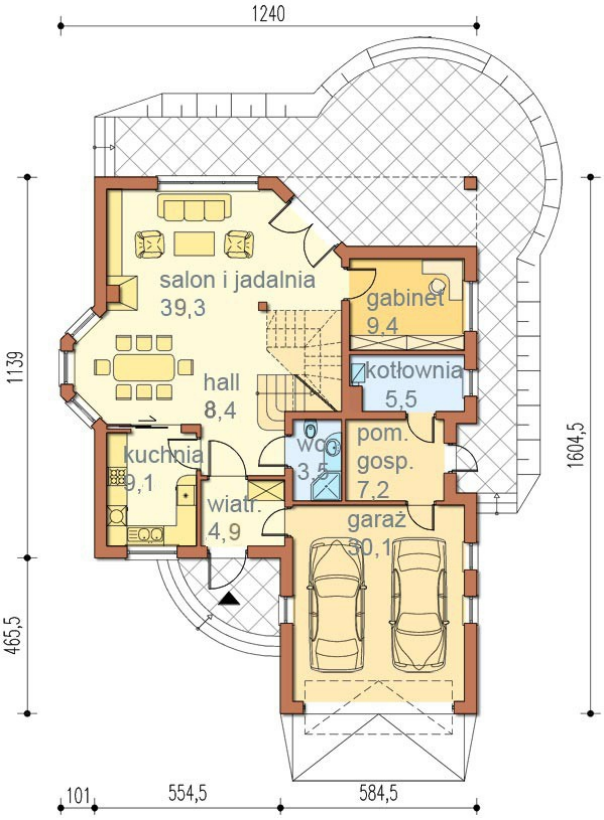

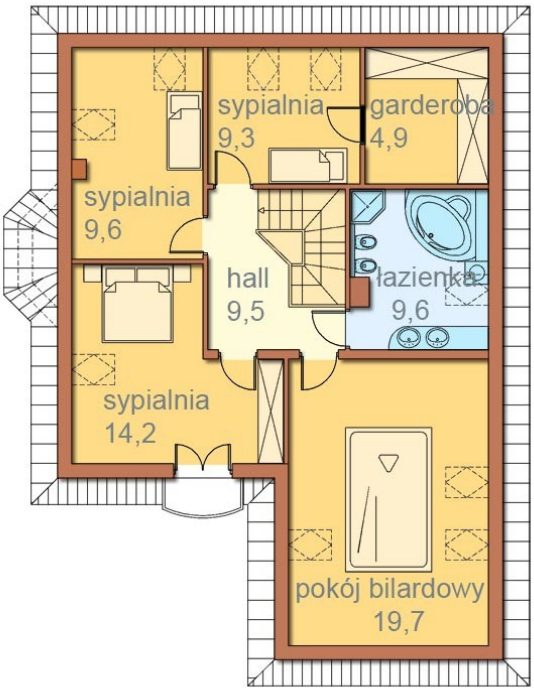

DOBRY DOM
ul. Wrzesława Romańczuka 6, 35-302 Rzeszów
+48 17 852 52 30
08:00 - 16:00
waldemar.kowalski@grupadobrydom.pl
Podane ceny nie stanowią oferty handlowej w rozumieniu art. 66 par. 1 Kodeksu Cywilnego