Lipsk II (LMP104a)
(wersja katalogowa)

Podstawowe informacje

Dane techniczne projektu

Całkowita powierzchnia	**173.50 m²**
Powierzchnia użytkowa	**128.50 m²**
Powierzchnia zabudowy	**118.70 m²**
Powierzchnia dachu	**151.40 m²**
Kubatura	**657 m³**
Wymiary budynku	**14.60 x 8.90 m**
Kąt nachylenia	**40°**
Wysokość budynku	**8.20 m**
Wymiary działki	**21.60 x 19.90 m**

Opis projektu

Dom o racjonalnym układzie funkcjonalnym. Rzut parteru przecina oś biegnąca od wiatrołapu, poprzez hall, zakończona schodami na poddasze. Po lewej jej stronie zlokalizowano kuchnię z podręczną spiżarnią oraz część gospodarczą z szafą na ubrania, pomieszczeniem wc i pralnią, przez którą przejść można do garażu. Po przeciwnej stronie znajduje się bogato przeszklony pokój dzienny z ciekawym, wielokątnym wykuszem. Sąsiaduje z pomieszczeniem, które może być z nim połączone, albo po oddzieleniu ścianką działową – pełnić funkcję niezależnego gabinetu lub dodatkowej sypia...

Elewacje

Przekrój

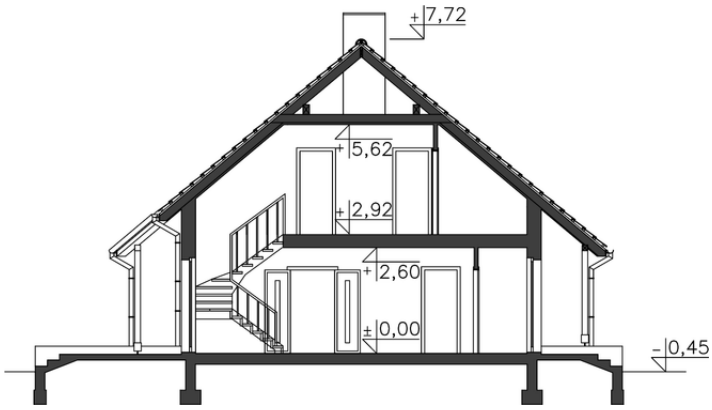

Sytuacje

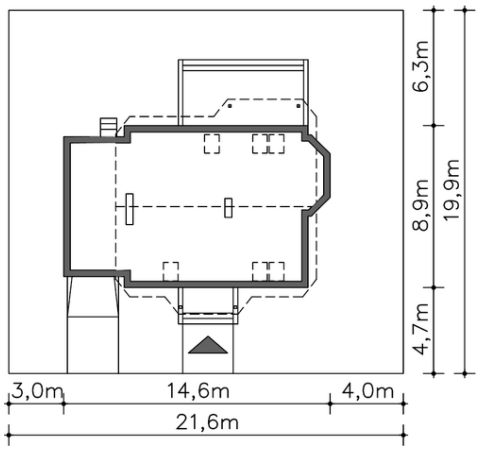

DOBRY DOM
ul. Wrzesława Romańczuka 6, 35-302 Rzeszów
+48 17 852 52 30
08:00 - 16:00
waldemar.kowalski@grupadobrydom.pl
Podane ceny nie stanowią oferty handlowej w rozumieniu art. 66 par. 1 Kodeksu Cywilnego

Rzuty

Parter 77.30 m²

Wc	2.20 m²
Pokój	16.90 m²
Pokój dzienny	3.80 m²
Kuchnia	0.40 m²
Spiżarnia	19.80 m²
Pralnia, c.o.	15.90 m²
Pom.gosp.	13.30 m²
Garaż	21.90 m²
Podest	11.00 m²
Podest	2.80 m²
Taras	1.70 m²
Wiatrołap	4.90 m²
Komunikacja	3.60 m²

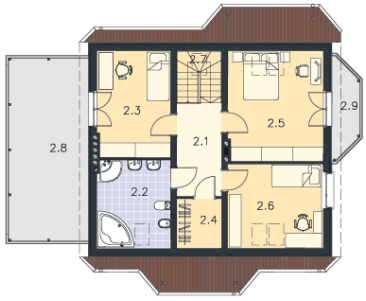

Poddasze 96.20 m²

Komunikacja	7.00 m²
Łazienka	7.30 m²
Pokój	9.50 m²
Garderoba	1.50 m²
Pokój	13.00 m²
Pokój	9.00 m²
Schody	3.90 m²
Taras	22.20 m²
Balkon	3.70 m²

DOBRY DOM
ul. Wrzesława Romańczuka 6, 35-302 Rzeszów
+48 17 852 52 30
08:00 - 16:00
waldemar.kowalski@grupadobrydom.pl
Podane ceny nie stanowią oferty handlowej w rozumieniu art. 66 par. 1 Kodeksu Cywilnego