Allegro Eko
(wersja katalogowa)

Podstawowe informacje

Dane techniczne projektu

Całkowita powierzchnia	**195.60 m²**
Powierzchnia użytkowa	**113.90 m²**
Powierzchnia zabudowy	**153.90 m²**
Powierzchnia dachu	**212 m²**
Kubatura	**544 m³**
Wymiary budynku	**16 x 9.50 m**
Kąt nachylenia	**30°**
Wysokość budynku	**6.30 m**
Wymiary działki	**24 x 19.50 m**

Opis projektu

Dom energooszczędny - parterowy z nieużytkowym poddaszem
Oranżeria w centrum układu funkcjonalnego domu jest nie tylko ciekawą koncepcją organizacji wnętrza ale i wymarzonym sposobem na kumulowanie ciepła z energii słońca. Przez zimowy ogród wpada do mieszkania tyle światła, że pozostałe elewacje mogą mieć tylko niezbędną ilość niedużych otworów, a w mieszkanie i tak o każdej porze roku jest bardzo jasne. Ciepło zatrzymują skutecznie w Allegro Eko: dwuwarstwowe ściany zewnętrzne z bloczków Ytong i wełny mineralnej, zastosowany do izolacji fundamen...

Elewacje

Sytuacje

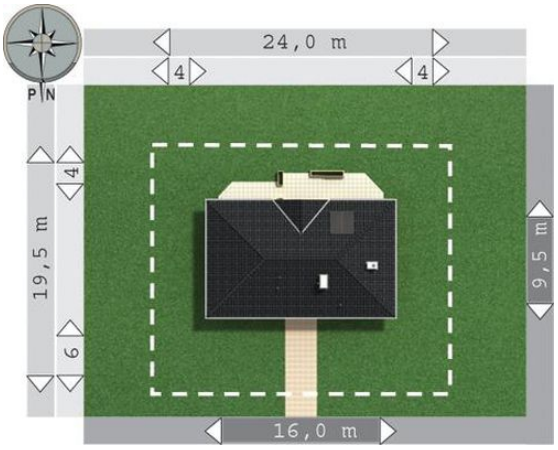

DOBRY DOM
ul. Wrzesława Romańczuka 6, 35-302 Rzeszów
+48 17 852 52 30
08:00 - 16:00
waldemar.kowalski@grupadobrydom.pl
Podane ceny nie stanowią oferty handlowej w rozumieniu art. 66 par. 1 Kodeksu Cywilnego

Rzuty

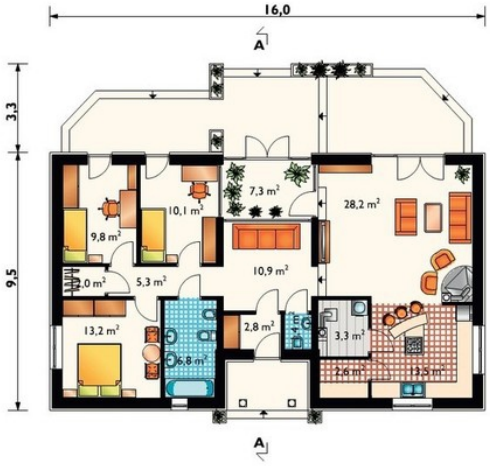

Parter 117.20 m²

pokój dzienny	28.20 m²
kotłownia + pralnia	3.30 m²
wiatrołap	2.80 m²
spiżarka	2.60 m²
garderoba	2.00 m²
wc	1.40 m²
kuchnia	13.50 m²
pokój	13.20 m²
hol	10.90 m²
pokój	10.10 m²
pokój	9.80 m²
oranżeria	7.30 m²
łazienka	6.80 m²
korytarz	5.30 m²

DOBRY DOM
ul. Wrzesława Romańczuka 6, 35-302 Rzeszów
+48 17 852 52 30
08:00 - 16:00
waldemar.kowalski@grupadobrydom.pl
Podane ceny nie stanowią oferty handlowej w rozumieniu art. 66 par. 1 Kodeksu Cywilnego