Joachim
(wersja katalogowa)

Podstawowe informacje

Dane techniczne projektu

Całkowita powierzchnia	**79.25 m²**
Powierzchnia użytkowa	**79.25 m²**
Powierzchnia zabudowy	**105.98 m²**
Kubatura	**223.91 m³**
Wymiary budynku	**11.30 x 10.50 m**
Kąt nachylenia	**30°**
Wysokość budynku	**6.18 m**
Wymiary działki	**18.30 x 20.80 m**

Opis projektu

Dom parterowy, niepodpiwniczony, przeznaczony dla 2-3-osobowej rodziny. Część dzienną stanowi pokój dzienny połączony z kuchnią, toaleta oraz pomieszczenie gospodarcze. W części nocnej znajdują się dwie sypialnie oraz łazienka.

Elewacje

Sytuacje

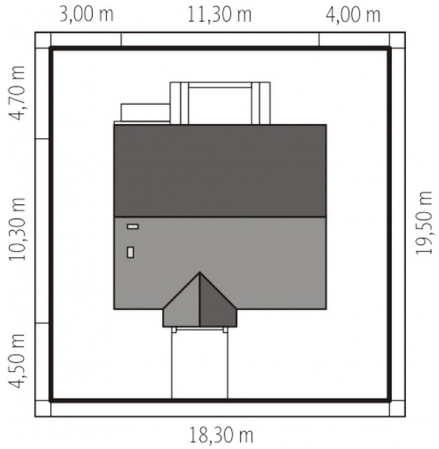

DOBRY DOM
ul. Wrzesława Romańczuka 6, 35-302 Rzeszów
+48 17 852 52 30
08:00 - 16:00
waldemar.kowalski@grupadobrydom.pl
Podane ceny nie stanowią oferty handlowej w rozumieniu art. 66 par. 1 Kodeksu Cywilnego

Joachim
(wersja katalogowa)

Rzuty

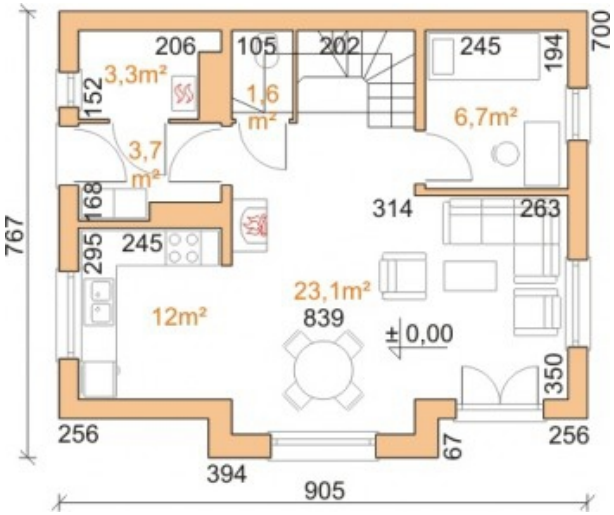

Parter 79.25 m²

Wiatrołap	3.95 m²
Hol	8.03 m²
Kuchnia z jadalnią	10.36 m²
Pokój dzienny	18.39 m²
Toaleta	1.72 m²
Łazienka	4.17 m²
Sypialnia	15.15 m²
Pokój	11.43 m²
Pom. gospodarcze	6.05 m²

DOBRY DOM
ul. Wrzesława Romańczuka 6, 35-302 Rzeszów
+48 17 852 52 30
08:00 - 16:00
waldemar.kowalski@grupadobrydom.pl
Podane ceny nie stanowią oferty handlowej w rozumieniu art. 66 par. 1 Kodeksu Cywilnego