Podstawowe informacje

Dane techniczne projektu

Całkowita powierzchnia	**165.92 m²**
Powierzchnia użytkowa	**109.35 m²**
Powierzchnia zabudowy	**82.96 m²**
Kubatura	**452 m³**
Wymiary budynku	**10.66 x 6.68 m**
Kąt nachylenia	**45°**
Wysokość budynku	**7.60 m**
Wymiary działki	**18.66 x 15.68 m**

Opis projektu

Dom jednorodzinny parterowy o prostej konstrukcji przeznaczony dla 3-4 osobowej rodziny. Zostały wydzielone dwie strefy: dzienna to pokój dzienny z kominkiem, kuchnia, spiżarka, wc i hol na parterze natomiast część nocna to trzy sypialnie z łazienką na piętrze. Na zewnątrz od ogrodu zaprojektowano zadaszenie z miejscem na grila. Budynek może być zlokalizowany na działce wąskiej lub o niewielkiej głębokości.

Elewacje

Sytuacje

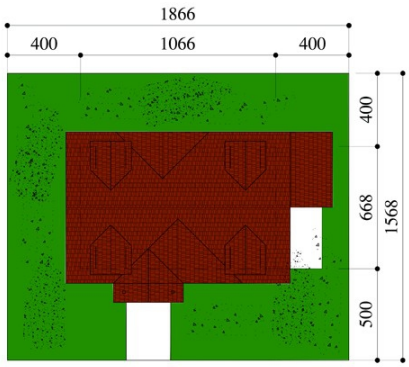

DOBRY DOM
ul. Wrzesława Romańczuka 6, 35-302 Rzeszów
+48 17 852 52 30
08:00 - 16:00
waldemar.kowalski@grupadobrydom.pl
Podane ceny nie stanowią oferty handlowej w rozumieniu art. 66 par. 1 Kodeksu Cywilnego

Rzuty

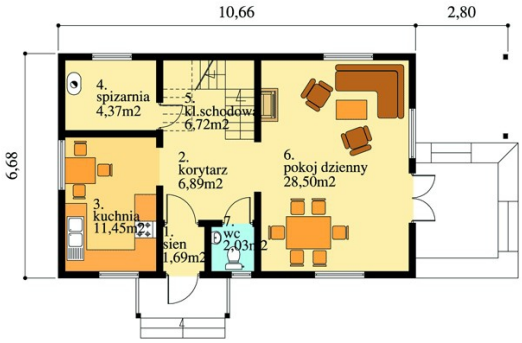

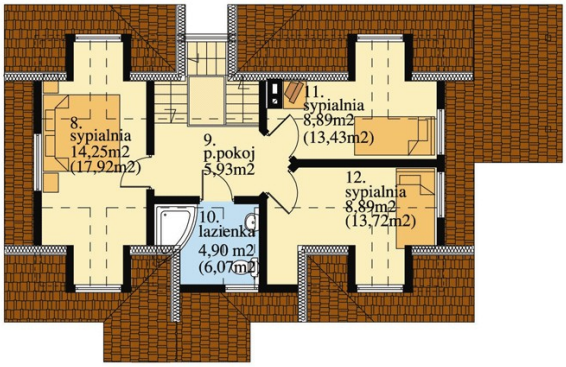

DOBRY DOM
ul. Wrzesława Romańczuka 6, 35-302 Rzeszów
+48 17 852 52 30
08:00 - 16:00
waldemar.kowalski@grupadobrydom.pl
Podane ceny nie stanowią oferty handlowej w rozumieniu art. 66 par. 1 Kodeksu Cywilnego