Podstawowe informacje

Dane techniczne projektu

Całkowita powierzchnia	**206.50 m²**
Powierzchnia użytkowa	**122.30 m²**
Powierzchnia zabudowy	**107.30 m²**
Powierzchnia dachu	**192.30 m²**
Kubatura	**690 m³**
Wymiary budynku	**11.28 x 10.28 m**
Kąt nachylenia	**40°**
Wysokość budynku	**7.98 m**
Wymiary działki	**19.30 x 18.30 m**

Opis projektu

Stylowy, mogący się podobać wielu przyszłym właścicielom dom dla 4-5 osobowej rodziny, dla której równie ważny jest komfort w części dziennej jak i w części sypialnej ich przyszłego domu. Kuchnia, usytuowana od strony frontowej jest na tyle obszerna, że udało się wydzielić z jej powierzchni niewielką spiżarnię. Pokój dzienny, znajdujący się od strony ogrodowej i posiadający szerokie wyjście na obszerny taras, może być w łatwy sposób powiększony. Garaż pod jednym dachem pozwoli zaoszczędzić na rezygnacji z budowy drugiego budynku na działce. Duża ilość miejsca na poddaszu pozwoliła na usytuo...

Elewacje

Sytuacje

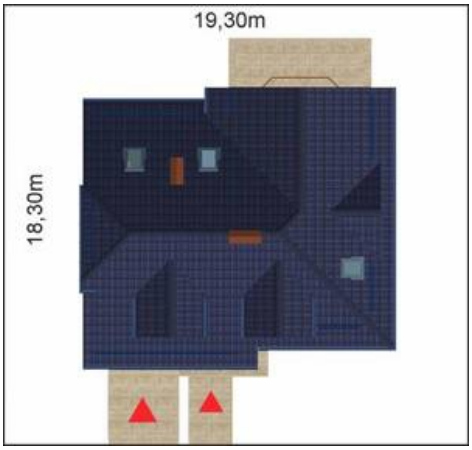

DOBRY DOM
ul. Wrzesława Romańczuka 6, 35-302 Rzeszów
+48 17 852 52 30
08:00 - 16:00
waldemar.kowalski@grupadobrydom.pl
Podane ceny nie stanowią oferty handlowej w rozumieniu art. 66 par. 1 Kodeksu Cywilnego

Rzuty

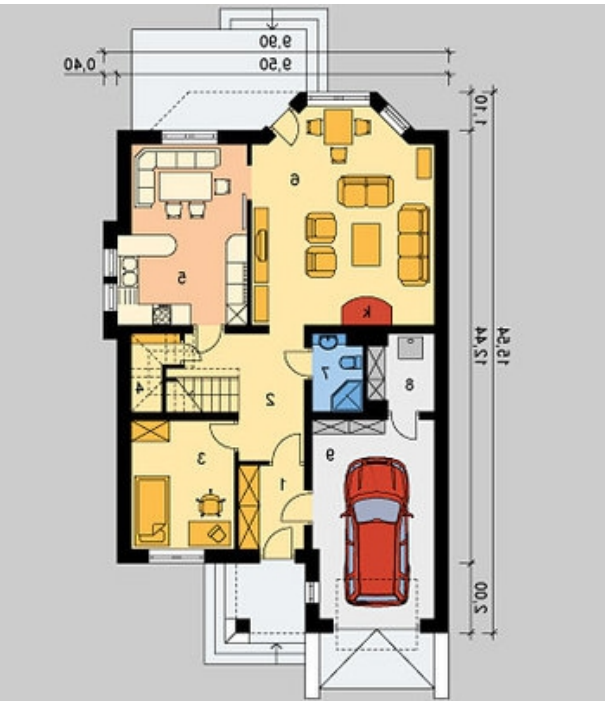

DOBRY DOM
ul. Wrzesława Romańczuka 6, 35-302 Rzeszów
+48 17 852 52 30
08:00 - 16:00
waldemar.kowalski@grupadobrydom.pl
Podane ceny nie stanowią oferty handlowej w rozumieniu art. 66 par. 1 Kodeksu Cywilnego