APS 064
(wersja katalogowa)

Podstawowe informacje

Dane techniczne projektu

Całkowita powierzchnia	**298.50 m²**
Powierzchnia użytkowa	**193.20 m²**
Powierzchnia zabudowy	**153.70 m²**
Powierzchnia dachu	**258.30 m²**
Kubatura	**847 m³**
Wymiary budynku	**14.69 x 12.64 m**
Kąt nachylenia	**38°**
Wysokość budynku	**8.12 m**
Wymiary działki	**22.70 x 20.65 m**

Opis projektu

Szeroki, przestronny dom o sympatycznym wyglądzie dla 5-7 osobowej rodziny, z garażem wbudowanym w bryłę budynku. Wejście przez przedsionek z szafą wnękową. Od frontu - jednoprzestrzenna kuchnia z jadalnią i spiżarnia. Jadalnia może być w razie potrzeby aneksem pokoju dziennego, dzięki rozsuwanym drzwiom. W głębi - pokój dzienny z kominkiem i wyjściem na duży zadaszony taras. Na parterze także: drugi, mniejszy pokój sypialny lub gabinet, łazienka, oraz obniżone o kilka stopni, duże pomieszczenie gospodarcze-kotłownia, przydatne w razie ogrzewania tradycyjnymi paliwami. Naprzeciw - przejście...

Elewacje

Sytuacje

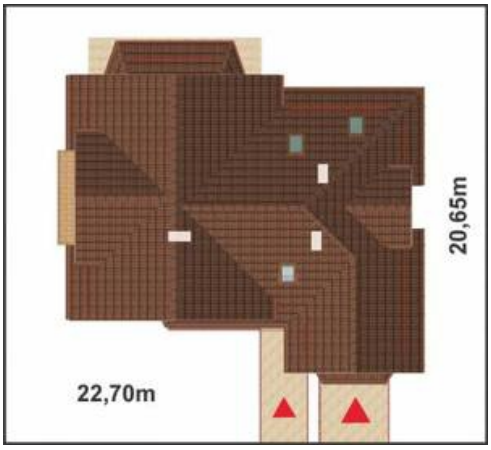

DOBRY DOM
ul. Wrzesława Romańczuka 6, 35-302 Rzeszów
+48 17 852 52 30
08:00 - 16:00
waldemar.kowalski@grupadobrydom.pl
Podane ceny nie stanowią oferty handlowej w rozumieniu art. 66 par. 1 Kodeksu Cywilnego

Rzuty

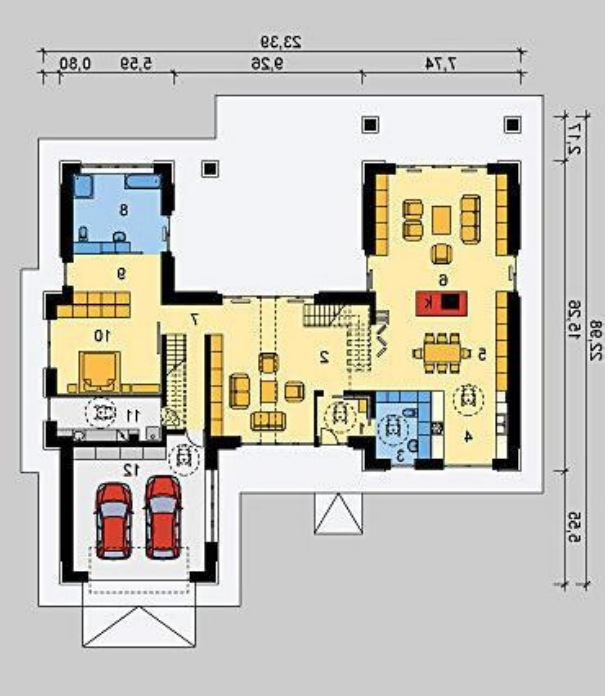

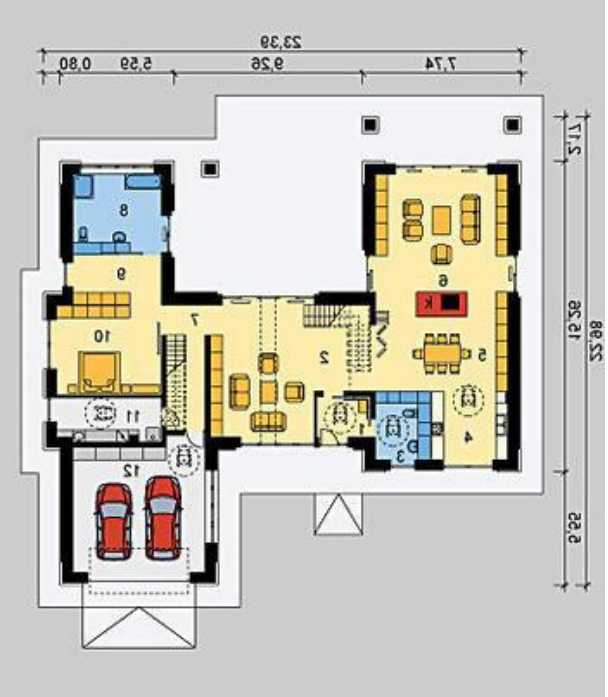

DOBRY DOM
ul. Wrzesława Romańczuka 6, 35-302 Rzeszów
+48 17 852 52 30
08:00 - 16:00
waldemar.kowalski@grupadobrydom.pl
Podane ceny nie stanowią oferty handlowej w rozumieniu art. 66 par. 1 Kodeksu Cywilnego