Podstawowe informacje

Dane techniczne projektu

Całkowita powierzchnia	**209.53 m²**
Powierzchnia użytkowa	**141.11 m²**
Powierzchnia zabudowy	**131.43 m²**
Powierzchnia dachu	**222.56 m²**
Kubatura	**929.83 m³**
Wymiary budynku	**15.35 x 9.60 m**
Kąt nachylenia	**40°**
Wysokość budynku	**8.42 m**
Wymiary działki	**23.35 x 17.60 m**

Opis projektu

Dom przy Cyprysowej 47 jest podpiwniczonym wariantem projektu Dom przy Cyprysowej 4. Można go zlokalizować na działkach o dużym spadku, dzięki funkcjonalnemu podpiwniczeniu. Atrakcyjny wygląd budynku opiera się na nowoczesnej stylistyce elewacji.

Elewacje

Sytuacje

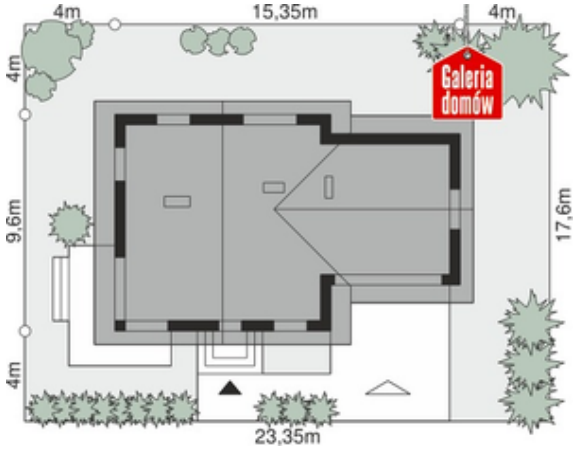

DOBRY DOM
ul. Wrzesława Romańczuka 6, 35-302 Rzeszów
+48 17 852 52 30
08:00 - 16:00
waldemar.kowalski@grupadobrydom.pl
Podane ceny nie stanowią oferty handlowej w rozumieniu art. 66 par. 1 Kodeksu Cywilnego

Rzuty

Piwnica 65.70 m²

pralnia suszarnia	11.75 m²
kotłownia	12.90 m²
piwnica	31.01 m²
piwnica	10.04 m²

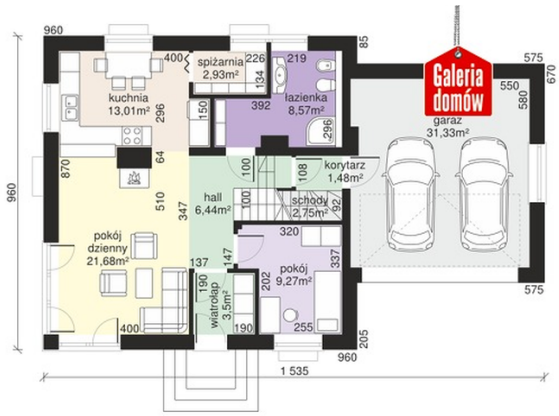

Parter 69.60 m²

wiatrołap	3.50 m²
garaż	31.33 m²
hall	6.44 m²
pokój dzienny	21.68 m²
kuchnia	13.01 m²
spiżarnia	2.93 m²
łazienka	8.54 m²
korytarz	1.48 m²
schody	2.75 m²
pokój	9.27 m²

DOBRY DOM
ul. Wrzesława Romańczuka 6, 35-302 Rzeszów
+48 17 852 52 30
08:00 - 16:00
waldemar.kowalski@grupadobrydom.pl
Podane ceny nie stanowią oferty handlowej w rozumieniu art. 66 par. 1 Kodeksu Cywilnego

Rzuty

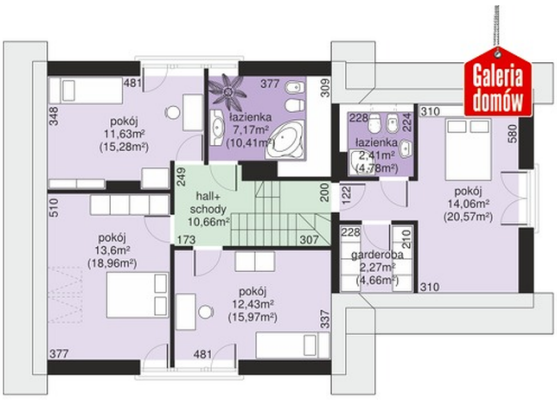

Poddasze 74.23 m²

hall schody	10.66 m²
pokój	12.43 m²
pokój	13.60 m²
pokój	11.63 m²
łazienka	7.17 m²
łazienka	2.41 m²
pokój	14.06 m²
garderoba	2.27 m²

DOBRY DOM
ul. Wrzesława Romańczuka 6, 35-302 Rzeszów
+48 17 852 52 30
08:00 - 16:00
waldemar.kowalski@grupadobrydom.pl
Podane ceny nie stanowią oferty handlowej w rozumieniu art. 66 par. 1 Kodeksu Cywilnego