Podstawowe informacje

Dane techniczne projektu

Całkowita powierzchnia	**138.06 m²**
Powierzchnia użytkowa	**93.99 m²**
Powierzchnia zabudowy	**111.76 m²**
Powierzchnia dachu	**225.27 m²**
Kubatura	**595.56 m³**
Wymiary budynku	**15.90 x 10.43 m**
Kąt nachylenia	**44°**
Wysokość budynku	**8.12 m**
Wymiary działki	**23.90 x 17.42 m**

Opis projektu

Wygodny dom z poddaszem i garażem. Duży salon z aneksem kuchennym, kominkiem, wyjściem na zadaszony taras i schodami na poddasze. Pokój, łazienka, kotłownia, wiatrołap i garaż. Na poddaszu trzy pokoje, łazienka, dwie garderoby i komunikacja. Zwarta bryła budynku i dach dwuspadowy sprzyjają taniej i szybkiej budowie i niskim kosztom eksploatacji.

Elewacje

Sytuacje

DOBRY DOM
ul. Wrzesława Romańczuka 6, 35-302 Rzeszów
+48 17 852 52 30
08:00 - 16:00
waldemar.kowalski@grupadobrydom.pl
Podane ceny nie stanowią oferty handlowej w rozumieniu art. 66 par. 1 Kodeksu Cywilnego

Hoczew mk 11gg
(wersja katalogowa)

Rzuty

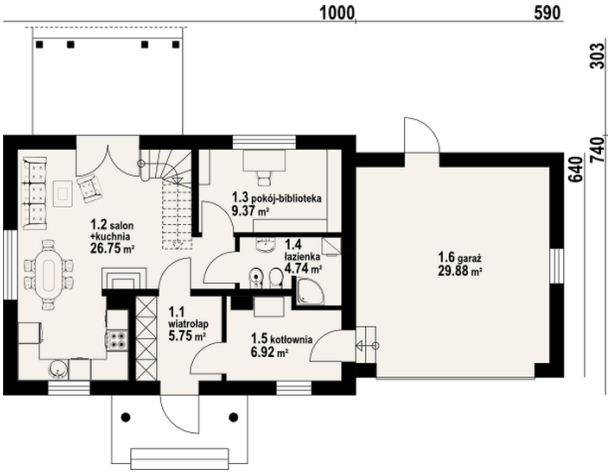

Parter 53.53 m²

wiatrołap	5.75 m²
kuchnia/ salon	26.75 m²
pokój-biblioteka	9.37 m²
łazienka	4.74 m²
kotłownia	6.92 m²
garaż	29.88 m²

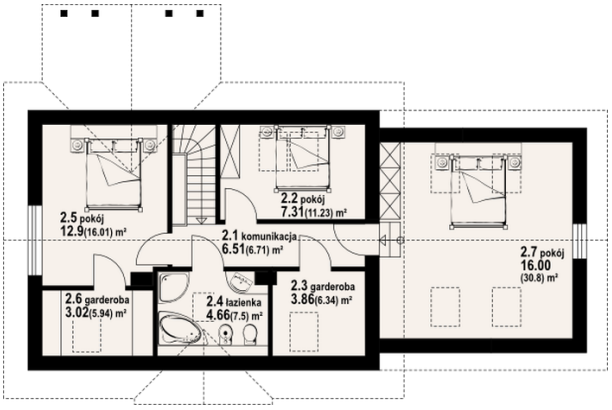

Poddasze 84.53 m²

komunikacja	6.51 m²
pokój	7.31 m²
garderoba	3.86 m²
łazienka	4.66 m²
pokój	12.90 m²
garderoba	3.02 m²
pokój	16.00 m²

DOBRY DOM
ul. Wrzesława Romańczuka 6, 35-302 Rzeszów
+48 17 852 52 30
08:00 - 16:00
waldemar.kowalski@grupadobrydom.pl
Podane ceny nie stanowią oferty handlowej w rozumieniu art. 66 par. 1 Kodeksu Cywilnego