Marisa IV G1 ENERGO
(wersja katalogowa)

Podstawowe informacje

Dane techniczne projektu

Całkowita powierzchnia	**152.71 m²**
Powierzchnia użytkowa	**128.29 m²**
Powierzchnia zabudowy	**133.91 m²**
Powierzchnia dachu	**240 m²**
Kubatura	**538.75 m³**
Wymiary budynku	**14.30 x 9.90 m**
Kąt nachylenia	**42°**
Wysokość budynku	**8.99 m**
Wymiary działki	**21.30 x 17.90 m**

Opis projektu

Marisa IV G1 ENERGO to propozycja dla inwestorów, którzy marzą o przytulnym domu w klimacie subtelnej elegancji. Zgrabna forma wzbogacona o atrakcyjne lukarny doskonale prezentuje się w modnej szacie, którą dla estetycznego smaku dekorują drewniane detale. We wnętrzu zaplanowano ergonomiczny podział stref, który zapewnia domownikom codzienny komfort i niezbędne poczucie prywatności. Zadbano również o maksymalne doświetlenie wszystkich pomieszczeń.

Elewacje

Przekrój

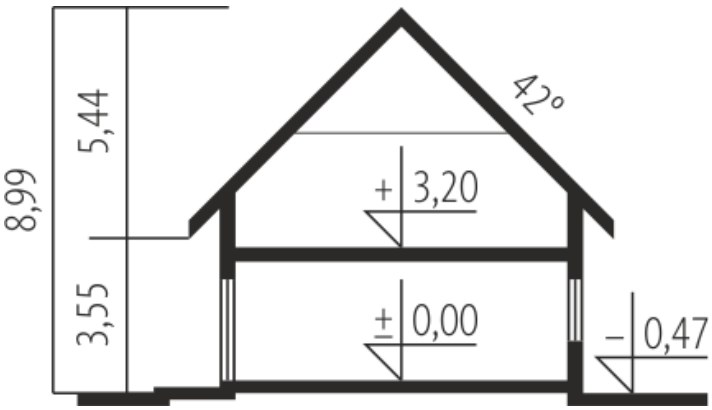

Sytuacje

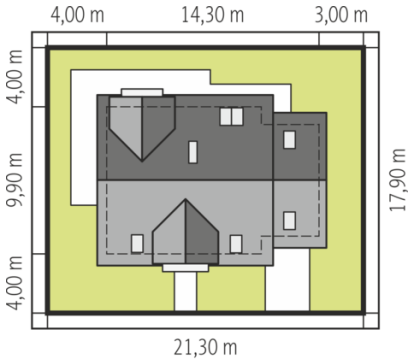

Schemat uwzględnia minimalne odległości od budynku do granicy działki.
Szczegóły w zakładce: Jak czytać projekt?

DOBRY DOM
ul. Wrzesława Romańczuka 6, 35-302 Rzeszów
+48 17 852 52 30
08:00 - 16:00
waldemar.kowalski@grupadobrydom.pl
Podane ceny nie stanowią oferty handlowej w rozumieniu art. 66 par. 1 Kodeksu Cywilnego

Rzuty

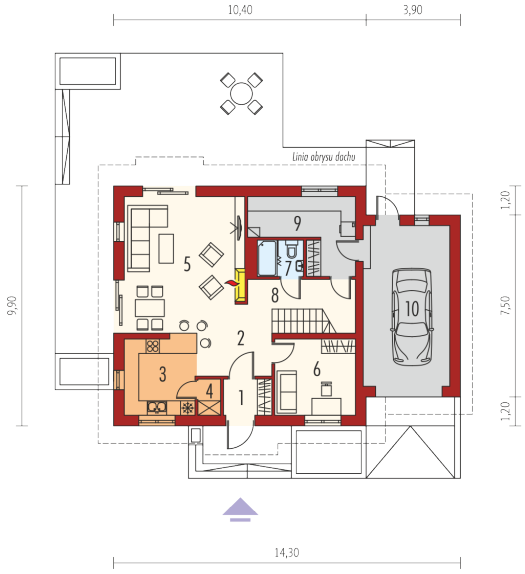

Parter 80.41 m²

Wiatrołap	3.10 m²
Garaż	23.60 m²
Hol	4.66 m²
Kuchnia	9.29 m²
Spiżarnia	1.44 m²
Pokój dzienny + jadalnia	27.89 m²
Gabinet	10.57 m²
Łazienka	2.60 m²
Korytarz schody	10.50 m²
Kotłownia	10.36 m²

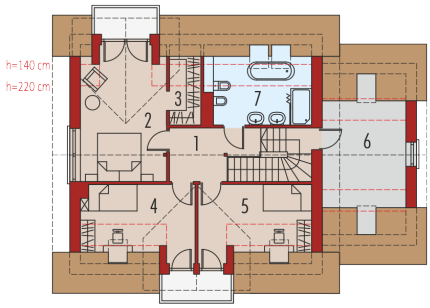

Poddasze 72.30 m²

Korytarz	6.75 m²
Sypialnia	18.11 m²
Garderoba	2.64 m²
Sypialnia	10.99 m²
Sypialnia	11.18 m²
Łazienka	8.57 m²
Strych	14.06 m²

DOBRY DOM
ul. Wrzesława Romańczuka 6, 35-302 Rzeszów
+48 17 852 52 30
08:00 - 16:00
waldemar.kowalski@grupadobrydom.pl
Podane ceny nie stanowią oferty handlowej w rozumieniu art. 66 par. 1 Kodeksu Cywilnego