Pedro II G1 ENERGO PLUS
(wersja katalogowa)

Podstawowe informacje

Dane techniczne projektu

Całkowita powierzchnia	**143.92 m²**
Powierzchnia użytkowa	**129.29 m²**
Powierzchnia zabudowy	**138.52 m²**
Powierzchnia dachu	**107 m²**
Kubatura	**498.99 m³**
Wymiary budynku	**13.50 x 10.90 m**
Kąt nachylenia	**40°**
Wysokość budynku	**8.71 m**
Wymiary działki	**20.50 x 18.90 m**

Opis projektu

Pedro II G1 ENERGO PLUS to superenergooszczędny dom, który emanuje spokojem i dyskretną elegancją. W jego wnętrzu świetnie odnajdzie się rodzina, która ceni otwartą, słoneczną przestrzeń. Na parterze zaplanowano przytulną, reprezentacyjną strefę dzienną, na poddaszu – zaciszny azyl nocny. Do dyspozycji domowników są również dwa rewelacyjne tarasy.

Elewacje

Przekrój

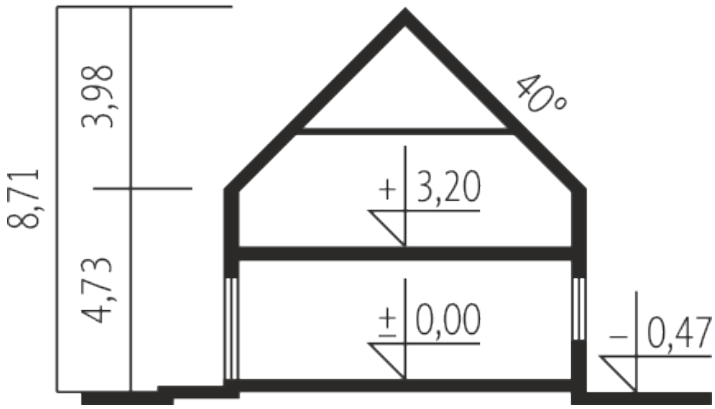

Sytuacje

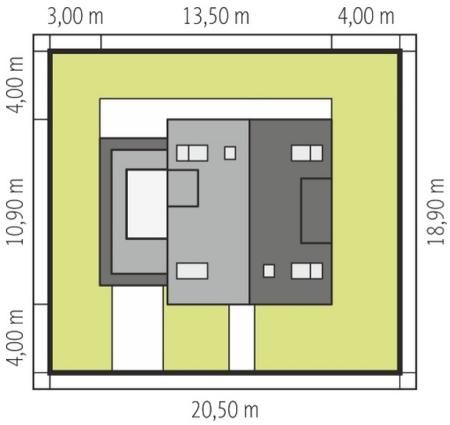

DOBRY DOM
ul. Wrzesława Romańczuka 6, 35-302 Rzeszów
+48 17 852 52 30
08:00 - 16:00
waldemar.kowalski@grupadobrydom.pl
Podane ceny nie stanowią oferty handlowej w rozumieniu art. 66 par. 1 Kodeksu Cywilnego

Rzuty

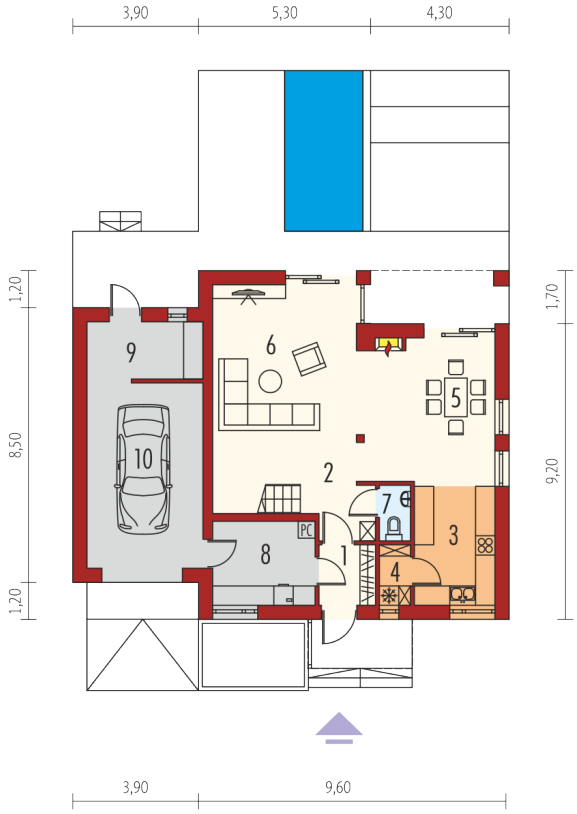

Parter 82.92 m²

Wiatrołap	3.21 m²
Garaż	20.51 m²
Hol + schody	9.74 m²
Kuchnia	9.53 m²
Spiżarnia	1.75 m²
Jadalnia	10.98 m²
Pokój dzienny	31.47 m²
Toaleta	1.61 m²
Pom. techniczne	8.16 m²
Pom. gospodarcze	6.47 m²

Poddasze 61 m²

Korytarz	6.04 m²
Sypialnia	16.88 m²
Sypialnia	15.85 m²
Sypialnia	11.72 m²
Łazienka	10.51 m²

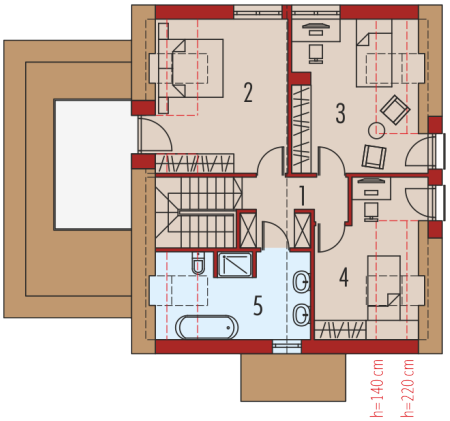

DOBRY DOM
ul. Wrzesława Romańczuka 6, 35-302 Rzeszów
+48 17 852 52 30
08:00 - 16:00
waldemar.kowalski@grupadobrydom.pl
Podane ceny nie stanowią oferty handlowej w rozumieniu art. 66 par. 1 Kodeksu Cywilnego