Gładyszów wąski dws
(wersja katalogowa)

Podstawowe informacje

Dane techniczne projektu

Całkowita powierzchnia	**101.04 m²**
Powierzchnia użytkowa	**71.65 m²**
Powierzchnia zabudowy	**76.46 m²**
Powierzchnia dachu	**160.14 m²**
Kubatura	**372 m³**
Wymiary budynku	**9.80 x 8.50 m**
Kąt nachylenia	**43°**
Wysokość budynku	**7.60 m**
Wymiary działki	**17.80 x 16.50 m**

Opis projektu

Nieduży dom zaprojektowany w technologii szkieletowej. Na parterze salon z wyjściem na taras, kuchnia, kotłownia, wc, wiatrołap oraz garaż. Schody z salonu prowadzą na poddasze, gdzie znajdują się trzy pokoje, łazienka i garderoba.

Elewacje

Sytuacje

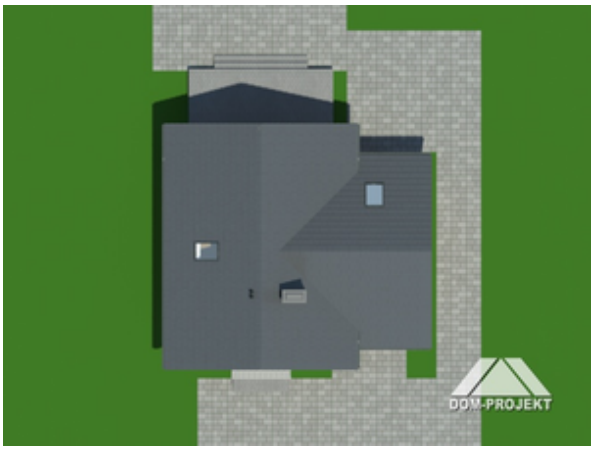

DOBRY DOM
ul. Wrzesława Romańczuka 6, 35-302 Rzeszów
+48 17 852 52 30
08:00 - 16:00
waldemar.kowalski@grupadobrydom.pl
Podane ceny nie stanowią oferty handlowej w rozumieniu art. 66 par. 1 Kodeksu Cywilnego

Rzuty

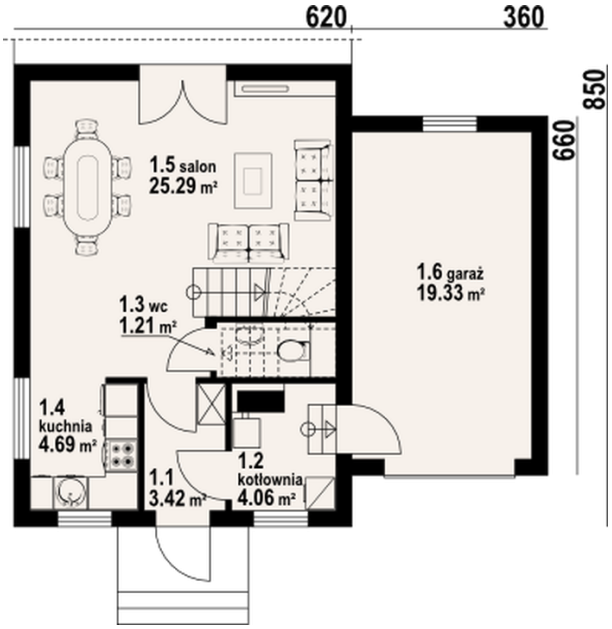

Parter 38.67 m²

wiatrołap	3.42 m²
kotłownia	4.06 m²
wc	1.21 m²
kuchnia	4.69 m²
salon	25.29 m²
garaż	19.33 m²

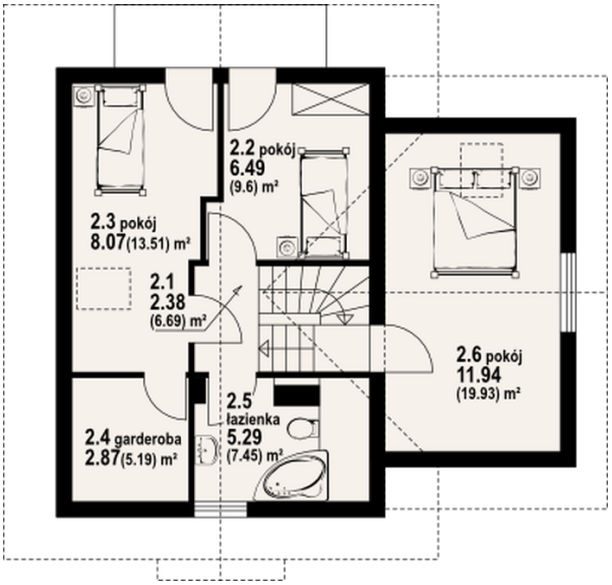

Poddasze 62.37 m²

komunikacja	2.38 m²
pokój	6.49 m²
pokój	8.07 m²
garderoba	2.87 m²
łazienka	5.29 m²
pokój	11.94 m²

DOBRY DOM
ul. Wrzesława Romańczuka 6, 35-302 Rzeszów
+48 17 852 52 30
08:00 - 16:00
waldemar.kowalski@grupadobrydom.pl
Podane ceny nie stanowią oferty handlowej w rozumieniu art. 66 par. 1 Kodeksu Cywilnego