Podstawowe informacje

Dane techniczne projektu

Całkowita powierzchnia	**166.85 m²**
Powierzchnia użytkowa	**153.90 m²**
Powierzchnia zabudowy	**145.34 m²**
Powierzchnia dachu	**239.61 m²**
Kubatura	**814.07 m³**
Wymiary budynku	**16.15 x 9.60 m**
Kąt nachylenia	**40°**
Wysokość budynku	**8.35 m**
Wymiary działki	**24.15 x 17.60 m**

Opis projektu

Dom przy Cyprysowej 15 K jest wariantem gotowego projektu domu Dom przy Cyprysowej 15. W projekcie wprowadzone są modyfikacje związane z wielkością i ulokowaniem kotłowni, która znajduje się teraz za dwustanowiskowym garażem. Zmieniona jest także organizacja przestrzeni poddasza nad garażem. Charakter budynku, jego estetyka i kolorystyka pozostają spójne z linią stylistyczną Domu przy Cyprysowej 15.

Elewacje

Sytuacje

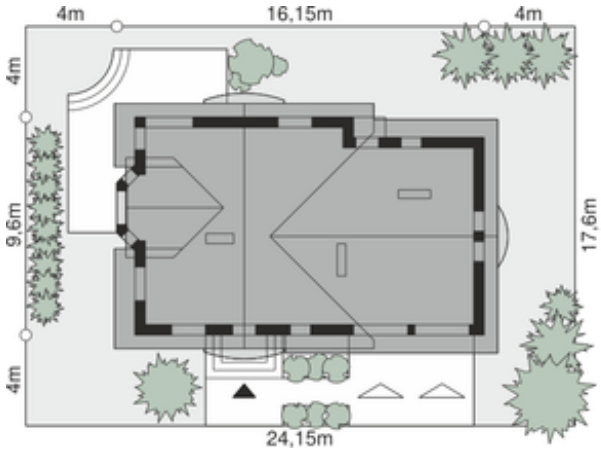

DOBRY DOM
ul. Wrzesława Romańczuka 6, 35-302 Rzeszów
+48 17 852 52 30
08:00 - 16:00
waldemar.kowalski@grupadobrydom.pl
Podane ceny nie stanowią oferty handlowej w rozumieniu art. 66 par. 1 Kodeksu Cywilnego

Rzuty

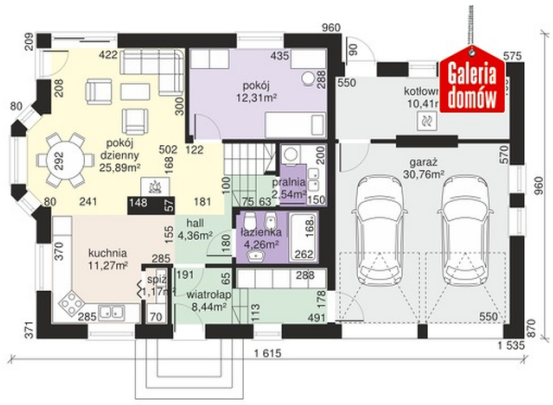

Parter 80.65 m²

wiatrołap	8.44 m²
Garaż	30.76 m²
Hall	4.36 m²
Spiarnia	1.17 m²
Kuchnia	11.27 m²
Pokój dzienny	25.89 m²
Pokój	12.31 m²
Pralnia	2.54 m²
łazienka	4.26 m²
Kotłownia	10.41 m²

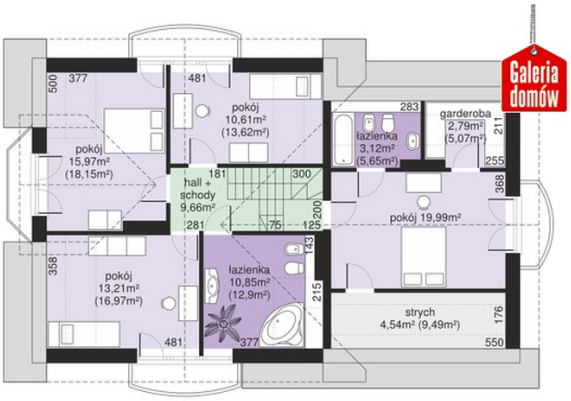

Poddasze 86.20 m²

Hall schody	9.66 m²
Pokój	19.99 m²
łazienka	3.12 m²
Garderoba	2.79 m²
Strych	4.54 m²
łazienka	10.85 m²
Pokój	13.21 m²
Pokój	15.97 m²
Pokój	10.61 m²

DOBRY DOM
ul. Wrzesława Romańczuka 6, 35-302 Rzeszów
+48 17 852 52 30
08:00 - 16:00
waldemar.kowalski@grupadobrydom.pl
Podane ceny nie stanowią oferty handlowej w rozumieniu art. 66 par. 1 Kodeksu Cywilnego