EX 10 II (z wiatą) soft
(wersja katalogowa)

Podstawowe informacje

Dane techniczne projektu

Całkowita powierzchnia	**172.26 m²**
Powierzchnia użytkowa	**133.70 m²**
Powierzchnia zabudowy	**115.83 m²**
Powierzchnia dachu	**128 m²**
Kubatura	**497.23 m³**
Wymiary budynku	**15.40 x 11.10 m**
Kąt nachylenia	**2°**
Wysokość budynku	**8.17 m**
Wymiary działki	**22.90 x 23.80 m**

Opis projektu

Dom piętrowy, niepodpiwniczony, z wiatą garażową i przestrzenią gospodarczą na sprzęt ogrodowy. Przeznaczony dla 4-5-osobowej rodziny. Na parterze zaprojektowano strefę dzienną: salon z kominkiem, połączony z jadalnią oraz kuchnię ze spiżarnią. Znalazły się tu również garderoba w strefie wejściowej, toaleta i duża kotłownia. Strefę nocną zlokalizowano na piętrze. Tworzą ją trzy duże sypialnie oraz łazienka. W wykuszu zaplanowanym jako dodatkowy półpoziom znajduje się odosobniony gabinet, który w zależności od potrzeb domowników może pełnić również funkcję...

Elewacje

Przekrój

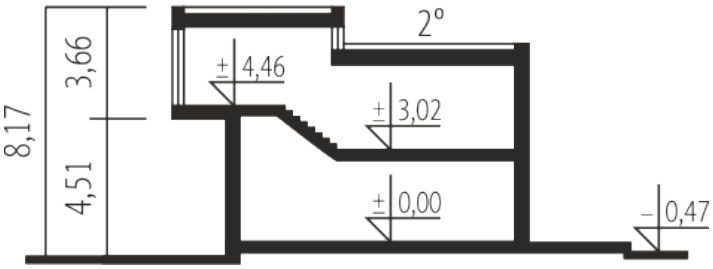

Sytuacje

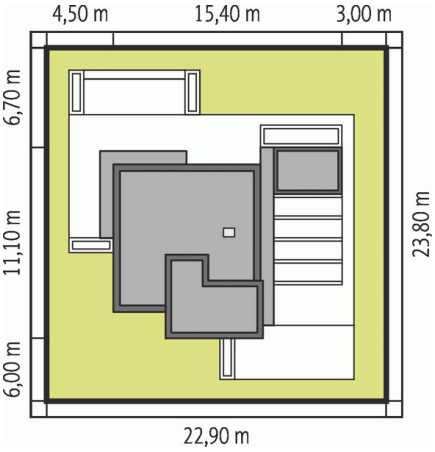

DOBRY DOM
ul. Wrzesława Romańczuka 6, 35-302 Rzeszów
+48 17 852 52 30
08:00 - 16:00
waldemar.kowalski@grupadobrydom.pl
Podane ceny nie stanowią oferty handlowej w rozumieniu art. 66 par. 1 Kodeksu Cywilnego

EX 10 II (z wiatą) soft
(wersja katalogowa)

Rzuty

Parter 87.50 m²

Wiatrołap	2.46 m²
Garderoba	3.32 m²
Hol	15.64 m²
Kuchnia	10.32 m²
Spiżarnia	1.71 m²
Pokój dzienny	30.62 m²
Łazienka	3.62 m²
Kotłownia	8.38 m²
Pom. gospodarcze	11.43 m²

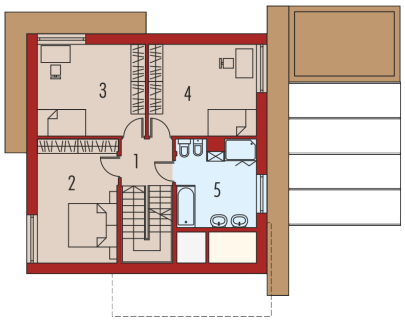

Piętro 66.01 m²

Korytarz	4.02 m²
Sypialnia	16.81 m²
Sypialnia	16.79 m²
Sypialnia	16.78 m²
Łazienka	11.61 m²

DOBRY DOM
ul. Wrzesława Romańczuka 6, 35-302 Rzeszów
+48 17 852 52 30
08:00 - 16:00
waldemar.kowalski@grupadobrydom.pl

Podane ceny nie stanowią oferty handlowej w rozumieniu art. 66 par. 1 Kodeksu Cywilnego

Rzuty

Antresola 18.75 m²

Gabinet 18.75 m²

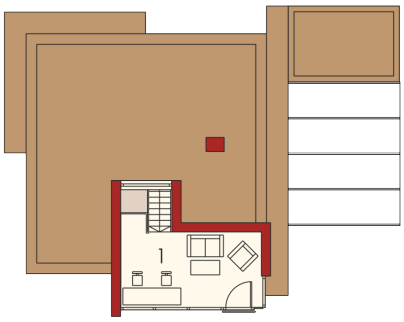

DOBRY DOM
ul. Wrzesława Romańczuka 6, 35-302 Rzeszów
+48 17 852 52 30
08:00 - 16:00
waldemar.kowalski@grupadobrydom.pl
Podane ceny nie stanowią oferty handlowej w rozumieniu art. 66 par. 1 Kodeksu Cywilnego