Podstawowe informacje

Dane techniczne projektu

Powierzchnia użytkowa	**102.80 m²**
Powierzchnia zabudowy	**163 m²**
Kubatura	**857 m³**
Wymiary budynku	**10.03 x 19.11 m**
Kąt nachylenia	**35°**
Wysokość budynku	**6.84 m**
Wymiary działki	**18.03 x 27.11 m**

Opis projektu

Genewa to ciekawa propozycja dla osób posiadających szeroką działkę, dzięki czemu unikniemy na niej efektu niewykorzystanej przestrzeni. Dom cechuje się typową bryłą, co znacznie ułatwia późniejszą aranżację wnętrza. Na uwagę zasługuje ozdobny wykusz, nadający konstrukcji dodatkowego uroku. W tym projekcie kalenica skierowana jest prostopadle do drogi, co jest istotne ze względu na wymagania określone w warunkach zabudowy. Dom został zaprojektowany z myślą o zabudowie wolnostojącej. Autor projektu przewidział garaż jednostanowiskowy wysunięty do przodu. Konstrukcja domu przykr...

Elewacje

Sytuacje

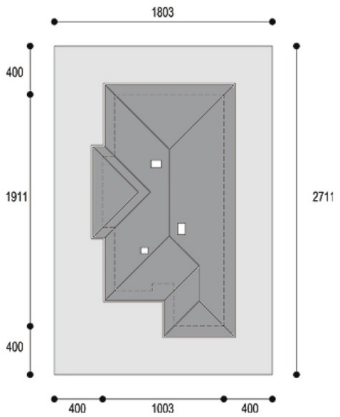

DOBRY DOM
ul. Wrzesława Romańczuka 6, 35-302 Rzeszów
+48 17 852 52 30
08:00 - 16:00
waldemar.kowalski@grupadobrydom.pl
Podane ceny nie stanowią oferty handlowej w rozumieniu art. 66 par. 1 Kodeksu Cywilnego

Rzuty

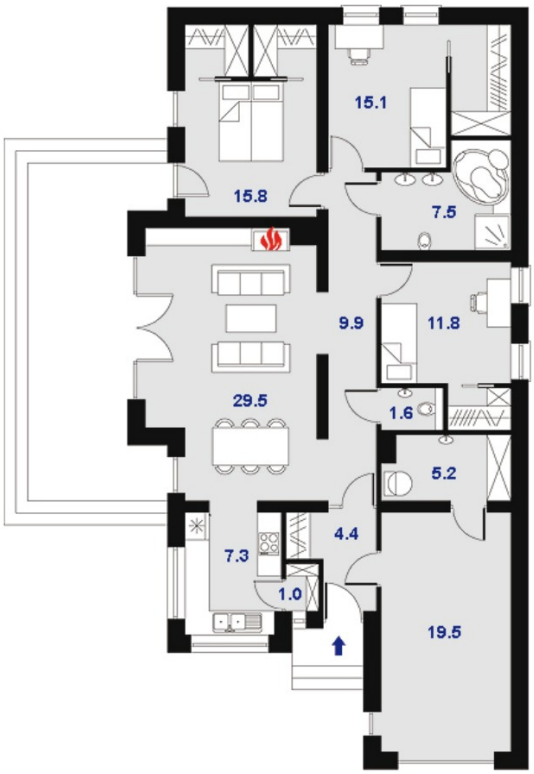

DOBRY DOM
ul. Wrzesława Romańczuka 6, 35-302 Rzeszów
+48 17 852 52 30
08:00 - 16:00
waldemar.kowalski@grupadobrydom.pl
Podane ceny nie stanowią oferty handlowej w rozumieniu art. 66 par. 1 Kodeksu Cywilnego