Podstawowe informacje

Dane techniczne projektu

Całkowita powierzchnia	**194.13 m²**
Powierzchnia użytkowa	**120 m²**
Powierzchnia zabudowy	**203.15 m²**
Powierzchnia dachu	**287.14 m²**
Kubatura	**687.22 m³**
Wymiary budynku	**11.65 x 18.80 m**
Kąt nachylenia	**25°**
Wysokość budynku	**6.60 m**
Wymiary działki	**26.80 x 19.65 m**

Opis projektu

Szerokość działki często jest przeszkodą w lokalizacji domu parterowego. Nie w tym przypadku. Wydłużony kształt budynku nie oznacza, że pomieszczenia zostały zmniejszone. Dom kryje w sobie obszerne wnętrza o regularnych kształtach. Duże przeszklenia doświetlają pomieszczenia. Pokój dzienny, kuchnia, jadalnia, hall i korytarz tworzą wygodny jednoprzestrzenny układ. Dwustanowiskowy garaż, zlokalizowany we frontowej części domu, wysunięty jest mocno poza zasadniczy obrys budynku. Wraz z podłużnym oknem kuchni podkreśla jego horyzontalny, niepowtarzalny styl.

Elewacje

Sytuacje

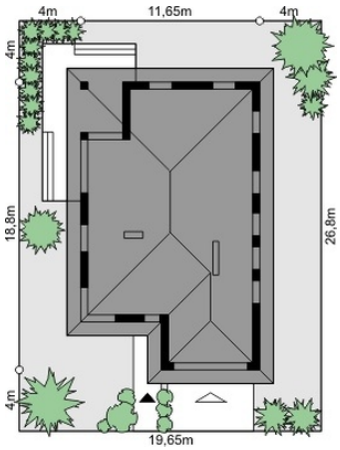

DOBRY DOM
ul. Wrzesława Romańczuka 6, 35-302 Rzeszów
+48 17 852 52 30
08:00 - 16:00
waldemar.kowalski@grupadobrydom.pl
Podane ceny nie stanowią oferty handlowej w rozumieniu art. 66 par. 1 Kodeksu Cywilnego

Dom przy Pastelowej 3
(wersja katalogowa)

Rzuty

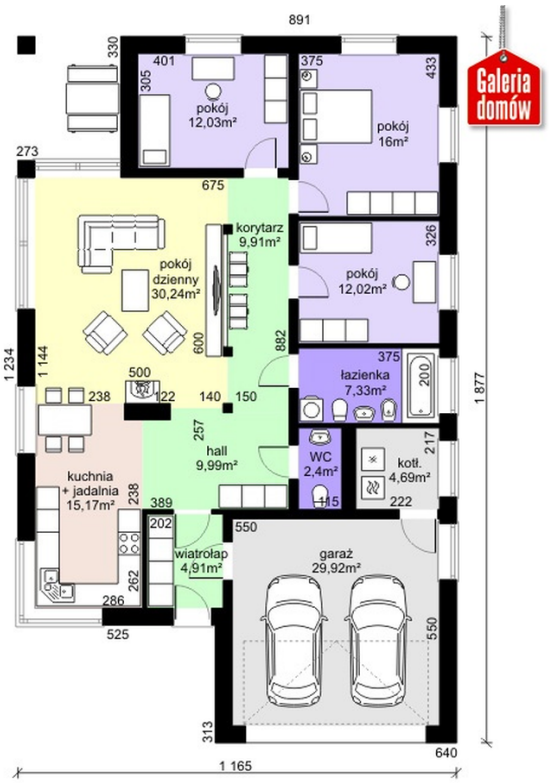

Parter 124.69 m²

Wiatrołap	4.91 m²
Toaleta	2.40 m²
Kotłownia	4.69 m²
Garaż	29.92 m²
Hall	9.99 m²
Kuchnia + jadalnia	15.17 m²
Pokój dzienny	30.24 m²
Pokój	12.03 m²
Korytarz	9.91 m²
Pokój	16.00 m²
Pokój	12.02 m²
Łazienka	7.33 m²

DOBRY DOM
ul. Wrzesława Romańczuka 6, 35-302 Rzeszów
+48 17 852 52 30
08:00 - 16:00
waldemar.kowalski@grupadobrydom.pl
Podane ceny nie stanowią oferty handlowej w rozumieniu art. 66 par. 1 Kodeksu Cywilnego