Koral
(wersja katalogowa)

Podstawowe informacje

Dane techniczne projektu

Całkowita powierzchnia	**149.20 m²**
Powierzchnia użytkowa	**128.50 m²**
Powierzchnia zabudowy	**117.20 m²**
Kubatura	**435 m³**
Wymiary budynku	**11 x 11.60 m**
Kąt nachylenia	**40°**
Wysokość budynku	**9.01 m**
Wymiary działki	**19 x 19.60 m**

Opis projektu

Budynek niepodpiwniczony piętrowy z wbudowanym garażem jednostanowiskowym. Na parterze znajduje się salon z kominkiem i kuchnia z oknem wychodzącym na strefę przedwejściową domu. Przy schodach prowadzących na górna kondygnację znajduje się dodatkowy pokój mogący pełnić także rolę gabinetu. Poprzez garaż dostępne jest pomieszczenie gospodarcze z bezpośrednim wyjściem na zewnątrz. Na piętrze pod dachem kopertowym umieszczono 3 sypialnie z garderobami oraz 2 łazienki. Dokumentacja dostępna również w odbiciu lustrzanym.
Dom zwraca uwagę eleganckimi symetryc...

Elewacje

Sytuacje

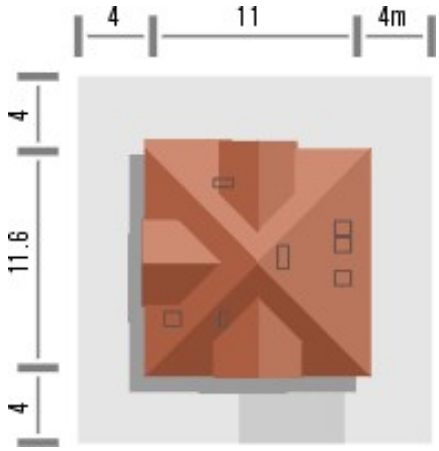

DOBRY DOM
ul. Wrzesława Romańczuka 6, 35-302 Rzeszów
+48 17 852 52 30
08:00 - 16:00
waldemar.kowalski@grupadobrydom.pl
Podane ceny nie stanowią oferty handlowej w rozumieniu art. 66 par. 1 Kodeksu Cywilnego

Koral
(wersja katalogowa)

Rzuty

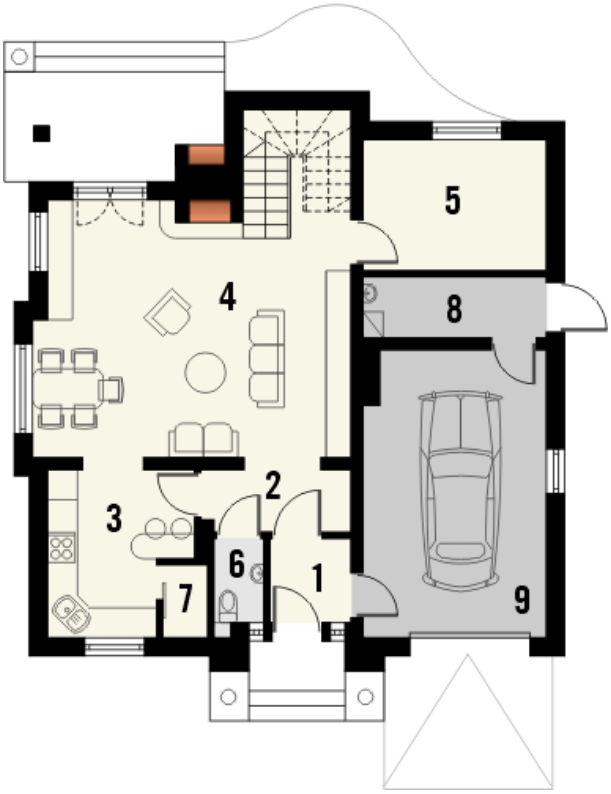

Parter 86.10 m²

Wiatrołap	2.70 m²
Hall	3.70 m²
Kuchnia	8.60 m²
Salon+Jadalnia	33.30 m²
Pokój	9.60 m²
WC	1.80 m²
Spiżarka	1.30 m²
Pom.gospodarcze	4.40 m²
Garaż	20.70 m²

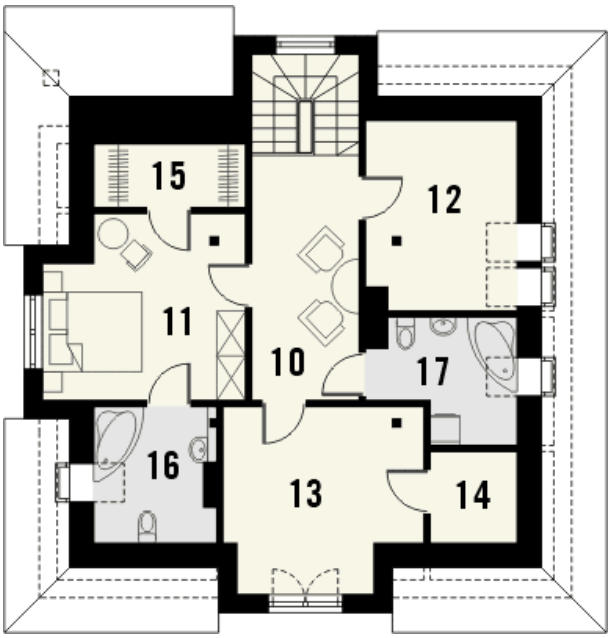

Poddasze 63.10 m²

Hall	12.80 m²
Pokój	13.80 m²
Pokój	8.50 m²
Pokój	13.40 m²
Garderoba	1.80 m²
Garderoba	3.30 m²
Łazienka	4.30 m²
Łazienka	5.20 m²

DOBRY DOM
ul. Wrzesława Romańczuka 6, 35-302 Rzeszów
+48 17 852 52 30
08:00 - 16:00
waldemar.kowalski@grupadobrydom.pl
Podane ceny nie stanowią oferty handlowej w rozumieniu art. 66 par. 1 Kodeksu Cywilnego