Kendra BIS
(wersja katalogowa)

Podstawowe informacje

Dane techniczne projektu

Całkowita powierzchnia	**154.89 m²**
Powierzchnia użytkowa	**132.85 m²**
Powierzchnia zabudowy	**128.40 m²**
Powierzchnia dachu	**221.10 m²**
Kubatura	**485 m³**
Wymiary budynku	**13.84 x 9.54 m**
Kąt nachylenia	**40°**
Wysokość budynku	**8.39 m**
Wymiary działki	**20.84 x 18.54 m**

Opis projektu

Kendra BIS to atrakcyjny, funkcjonalny dom o prostej i taniej, dokładnie przemyślanej konstrukcji, przeznaczony dla 3-6 osobowej rodziny, o eleganckiej formie i współczesnej estetyce. Jest to budynek parterowy z użytkowym poddaszem, niepodpiwniczony, z garażem jednostanowiskowym. Na parterze zlokalizowana jest obszerna strefa dzienna składająca się z kuchni (która w zależności od potrzeb może być zamykana lub otwarta) słonecznej jadalni oraz salonu otwartego na taras i ogród. Uzupełnieniem kuchni jest pojemna spiżarnia. Schody w holu w zależności od potrzeb mogą być otw...

Elewacje

Przekrój

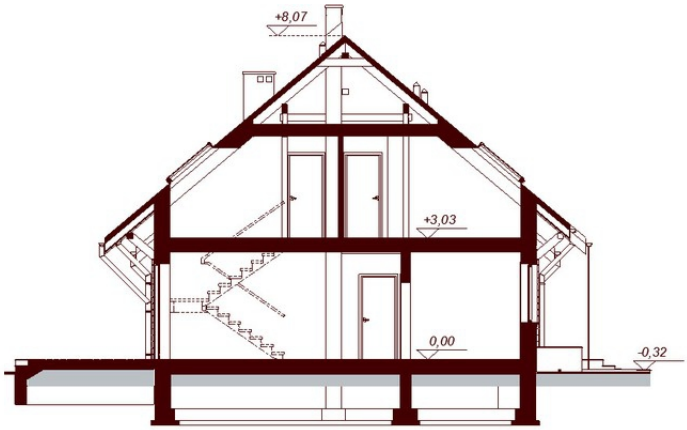

Sytuacje

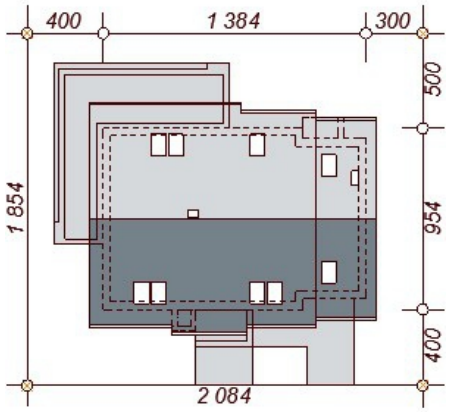

DOBRY DOM
ul. Wrzesława Romańczuka 6, 35-302 Rzeszów
+48 17 852 52 30
08:00 - 16:00
waldemar.kowalski@grupadobrydom.pl
Podane ceny nie stanowią oferty handlowej w rozumieniu art. 66 par. 1 Kodeksu Cywilnego

Rzuty

Parter 89.22 m²

WIATROŁAP	5.41 m²
GARAŻ	10.09 m²
HOL	5.48 m²
KUCHNIA	10.14 m²
SPIŻARNIA	2.41 m²
SALON + JADALNIA	27.00 m²
POKÓJ / GABINET	11.43 m²
ŁAZIENKA	3.92 m²
GARDEROBA / SCHOWEK	7.42 m²
POM. GOSPODARCZE	5.92 m²

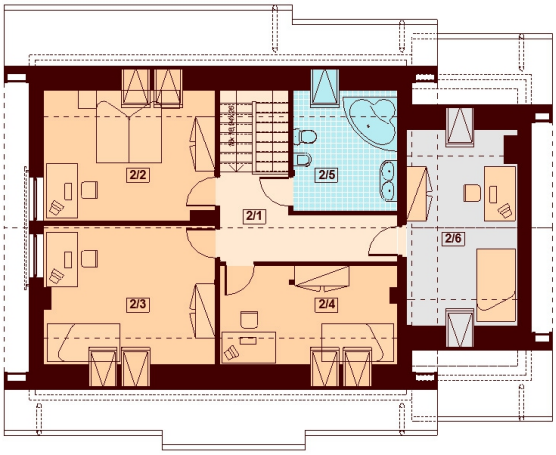

Poddasze 65.67 m²

KOMUNIKACJA	8.52 m²
POKÓJ	13.41 m²
POKÓJ	14.65 m²
POKÓJ	9.67 m²
ŁAZIENKA	7.46 m²
STRYCH	11.96 m²

DOBRY DOM
ul. Wrzesława Romańczuka 6, 35-302 Rzeszów
+48 17 852 52 30
08:00 - 16:00
waldemar.kowalski@grupadobrydom.pl
Podane ceny nie stanowią oferty handlowej w rozumieniu art. 66 par. 1 Kodeksu Cywilnego