Podstawowe informacje

Dane techniczne projektu

Całkowita powierzchnia	**179.44 m²**
Powierzchnia użytkowa	**107.99 m²**
Powierzchnia zabudowy	**112.44 m²**
Powierzchnia dachu	**153.32 m²**
Kubatura	**612.19 m³**
Wymiary budynku	**15.10 x 7.60 m**
Kąt nachylenia	**40°**
Wysokość budynku	**7.81 m**
Wymiary działki	**22.10 x 15.60 m**

Opis projektu

Jeden z naszych najbardziej rozpoznawalnych projektów. Charakterystyczny front domu to kwintesencja elegancji osiągnięta dzięki oszczędnym dodatkom stylistycznym. Pogodna, białobrązowa tonacja i dopasowana dachówka ceramiczna tworzą spójną całość. Ciekawym zabiegiem jest taras umieszczony na dachu garażu. Z jednej strony zapewnia to ciekawe wykorzystanie przestrzeni, z drugiej – oszczędność zdobytą na zadaszeniu. Wnętrze funkcjonalne, które uwzględnia na parterze spiżarkę w kuchni, pralnię, dużą kotłownię, w której można umieścić dwa kotły do r&oacut...

Elewacje

Sytuacje

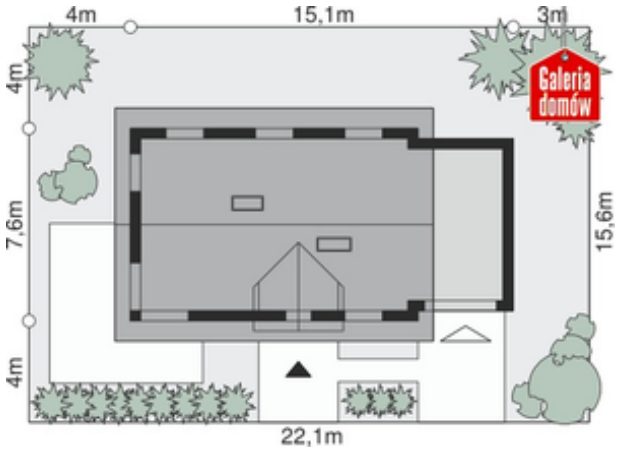

DOBRY DOM
ul. Wrzesława Romańczuka 6, 35-302 Rzeszów
+48 17 852 52 30
08:00 - 16:00
waldemar.kowalski@grupadobrydom.pl
Podane ceny nie stanowią oferty handlowej w rozumieniu art. 66 par. 1 Kodeksu Cywilnego

Rzuty

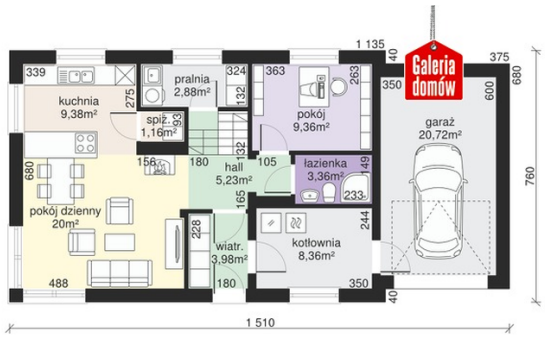

Parter 63.73 m²

Wiatrołap	3.98 m²
Garaż	20.72 m²
Hall	5.23 m²
Pokój dzienny	20.00 m²
Kuchnia	9.38 m²
Spiżarnia	1.16 m²
Pralnia	2.88 m²
Pokój	9.38 m²
Łazienka	3.36 m²
Kotłownia	8.36 m²

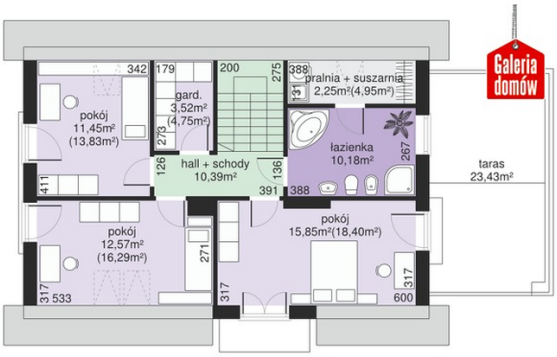

Poddasze 55.46 m²

Hall + schody	8.01 m²
Pokój	11.71 m²
Garderoba	3.99 m²
Łazienka	8.28 m²
Pokój	10.41 m²
Pokój	13.06 m²

DOBRY DOM
ul. Wrzesława Romańczuka 6, 35-302 Rzeszów
+48 17 852 52 30
08:00 - 16:00
waldemar.kowalski@grupadobrydom.pl
Podane ceny nie stanowią oferty handlowej w rozumieniu art. 66 par. 1 Kodeksu Cywilnego