**Fiona z garażem**
(wersja katalogowa )

## Podstawowe informacje

# Dane techniczne projektu

| | |
|---|---|
| **Powierzchnia użytkowa** | **103.60 m²** |
| **Powierzchnia zabudowy** | **168.50 m²** |
| **Powierzchnia dachu** | **302 m²** |
| **Kubatura** | **660 m³** |
| **Wymiary budynku** | **24 x 9.10 m** |
| **Kąt nachylenia** | **28°** |
| **Wysokość budynku** | **6.25 m** |
| **Wymiary działki** | **30 x 17.10 m** |

# Opis projektu

Dom wolno stojący, parterowy z nieużytkowym poddaszem, nie podpiwniczony, przeznaczony dla 4-5 osobowej rodziny. Dom jest bardzo wygodny i funkcjonalny, czytelny układ konstrukcyjny sprawia że nie będzie kłopotów z jego realizacją. Wszystkie pomieszczenia znajdują się na parterze, ale istnieje możliwość wygospodarowania pomieszczenia na poddaszu. Funkcjonalnie dom podzielony jest na część dzienną i nocną. Część dzienna na parterze składa się z wiatrołapu, hallu, kuchni, jadalni i salonu kominkowego. Oprócz tego na parterze znajduje się kotłownia i garaż. Część nocną twor...

## Elewacje

## Sytuacje

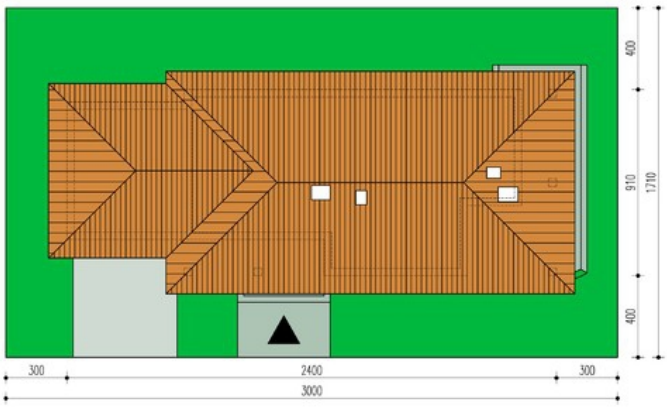


DOBRY DOM
ul. Wrzesława Romańczuka 6, 35-302 Rzeszów
+48 17 852 52 30
08:00 - 16:00
waldemar.kowalski@grupadobrydom.pl
Podane ceny nie stanowią oferty handlowej w rozumieniu art. 66 par. 1 Kodeksu Cywilnego

## Rzuty

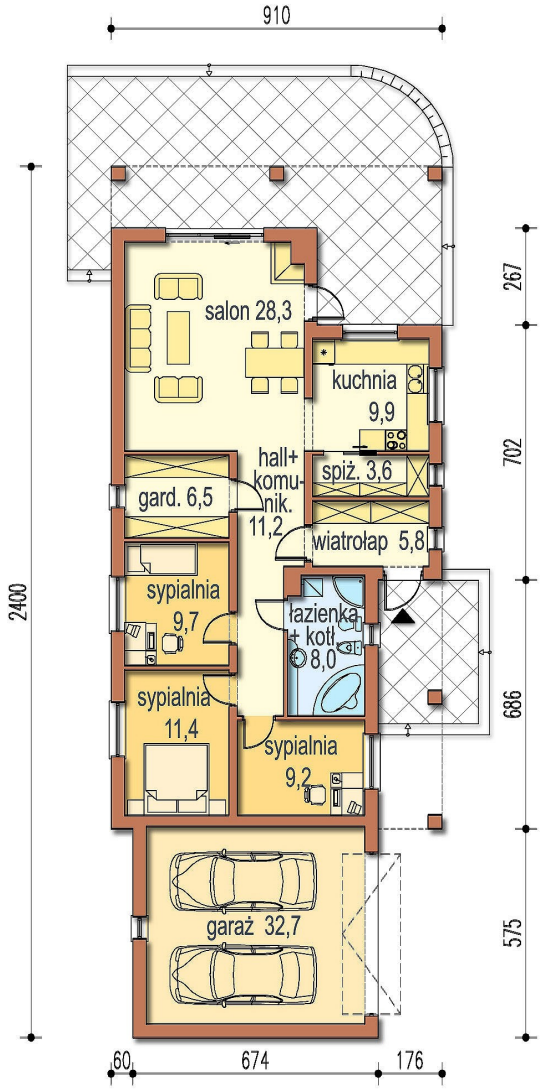


DOBRY DOM
ul. Wrzesława Romańczuka 6, 35-302 Rzeszów
+48 17 852 52 30
08:00 - 16:00
waldemar.kowalski@grupadobrydom.pl
Podane ceny nie stanowią oferty handlowej w rozumieniu art. 66 par. 1 Kodeksu Cywilnego