Podstawowe informacje

Dane techniczne projektu

Całkowita powierzchnia	**84.40 m²**
Powierzchnia użytkowa	**150.50 m²**
Powierzchnia zabudowy	**108.50 m²**
Powierzchnia dachu	**181.20 m²**
Kubatura	**410 m³**
Wymiary budynku	**10.08 x 10.88 m**
Kąt nachylenia	**40°**
Wysokość budynku	**8.24 m**
Wymiary działki	**18.08 x 17.70 m**

Opis projektu

Wygodny dom o przemyślanym układzie funkcjonalnym i nowoczesnej zgrabnej sylwetce. Część dzienna z oddzieloną od salonu kuchnią dla zwolenników klasycznego podziału pomieszczeń, ale jest możliwe połączenie pomieszczeń. Dodatkowym atutem może być sypialnia na parterze. Na poddaszu duże foremne sypialnie z wydzieloną pralnio-suszarnią, wszystkie pomieszczenia jasne i wygodne.

Elewacje

Sytuacje

DOBRY DOM
ul. Wrzesława Romańczuka 6, 35-302 Rzeszów
+48 17 852 52 30
08:00 - 16:00
waldemar.kowalski@grupadobrydom.pl
Podane ceny nie stanowią oferty handlowej w rozumieniu art. 66 par. 1 Kodeksu Cywilnego

Rzuty

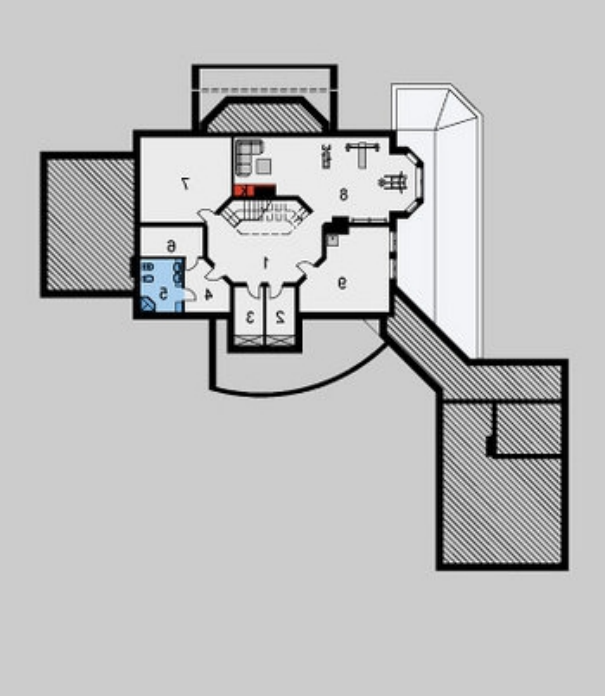

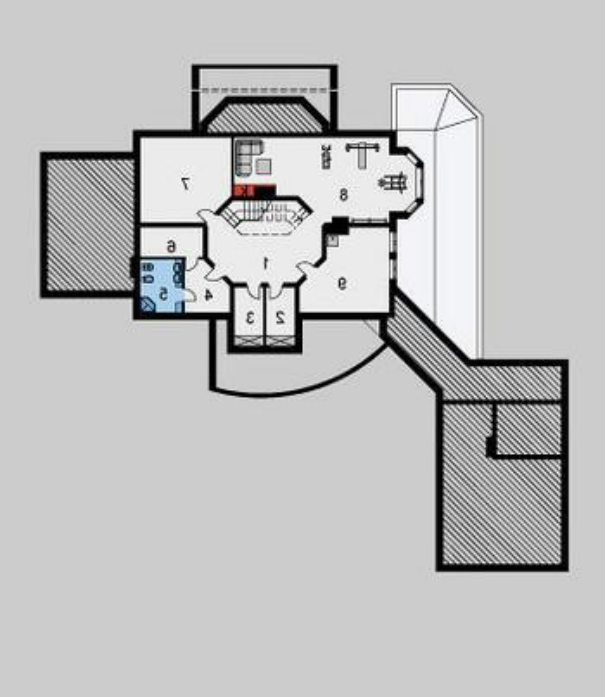

DOBRY DOM
ul. Wrzesława Romańczuka 6, 35-302 Rzeszów
+48 17 852 52 30
08:00 - 16:00
waldemar.kowalski@grupadobrydom.pl
Podane ceny nie stanowią oferty handlowej w rozumieniu art. 66 par. 1 Kodeksu Cywilnego