Saga II (LMB69a)
(wersja katalogowa)

Podstawowe informacje

Dane techniczne projektu

Całkowita powierzchnia	**107.81 m²**
Powierzchnia użytkowa	**107.81 m²**
Powierzchnia zabudowy	**132.45 m²**
Kubatura	**575 m³**
Wymiary budynku	**13.50 x 11.20 m**
Kąt nachylenia	**20°**
Wysokość budynku	**5.59 m**
Wymiary działki	**21.50 x 19.20 m**

Opis projektu

Dom parterowy o niewielkim metrażu, funkcjonalnie i wygodnie rozplanowany. Wnętrze kryje obszerny salon z kominkiem, połączony z kuchnią, cztery sypialnie, łazienkę, wc i pomieszczenie gospodarcze. Ozdobą domu jest częściowo zadaszony taras, na który można wyjść z salonu przez duże, oszklone drzwi. Saga II jest wersją domu Saga, różniącą się dachem – w tym projekcie jest on czterospadowy. Prosta, a zarazem elegancka bryła wzbogacona została drewnianymi elementami elewacji.

Elewacje

Sytuacje

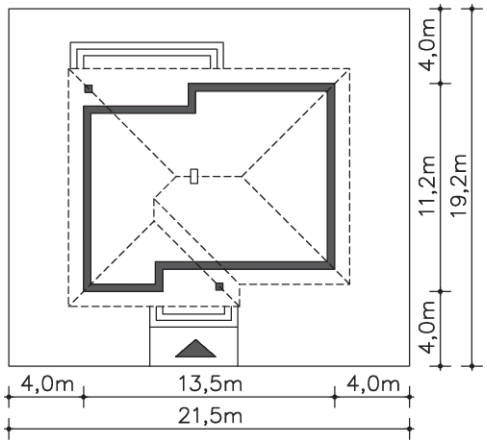

DOBRY DOM
ul. Wrzesława Romańczuka 6, 35-302 Rzeszów
+48 17 852 52 30
08:00 - 16:00
waldemar.kowalski@grupadobrydom.pl
Podane ceny nie stanowią oferty handlowej w rozumieniu art. 66 par. 1 Kodeksu Cywilnego

Saga II (LMB69a)
(wersja katalogowa)

Rzuty

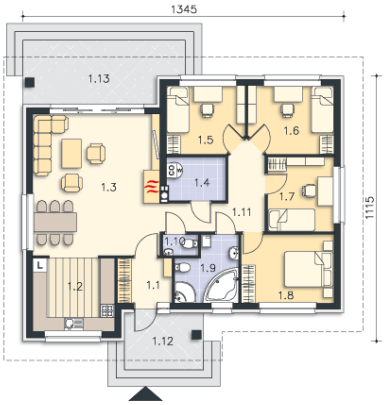

Parter 107.81 m²

Wiatrołap	4.35 m²
Wc	1.35 m²
Komunikacja	8.97 m²
Podest	7.75 m²
Taras	16.70 m²
Kuchnia	10.83 m²
Pokój dzienny	31.66 m²
C.o.	4.53 m²
Pokój	9.25 m²
Pokój	10.14 m²
Pokój	8.79 m²
Pokój	11.24 m²
Łazienka	6.70 m²

DOBRY DOM
ul. Wrzesława Romańczuka 6, 35-302 Rzeszów
+48 17 852 52 30
08:00 - 16:00
waldemar.kowalski@grupadobrydom.pl
Podane ceny nie stanowią oferty handlowej w rozumieniu art. 66 par. 1 Kodeksu Cywilnego