Podstawowe informacje

Dane techniczne projektu

Całkowita powierzchnia	**176.90 m²**
Powierzchnia użytkowa	**178.32 m²**
Powierzchnia zabudowy	**134.90 m²**
Powierzchnia dachu	**232 m²**
Kubatura	**549.20 m³**
Wymiary budynku	**14.28 x 10.56 m**
Kąt nachylenia	**40°**
Wysokość budynku	**7.93 m**
Wymiary działki	**22.28 x 18.56 m**

Opis projektu

Z83 to projekt domu z poddaszem użytkowym, który można wybudować etapami.

Wejście do budynku zostało zaakcentowane poprzez przedłużenie połaci dachu wspartej na słupku. Z sieni można przejść do pomieszczenia gospodarczego. Parter podzielony został na dwie strefy, w jednej znajduje się przestronna kuchnia ze spiżarką, oraz pokój dzienny z jadalnią. Salon został otwarty na taras poprzez przeszklone drzwi, zapewniające duże nasłonecznienie. W drugiej części znajdują się sypialnie oraz łazienka. Całość została połączona holem w którym znajduje się osobne WC oraz klatka schodowa. Na poddas...

Elewacje

Sytuacje

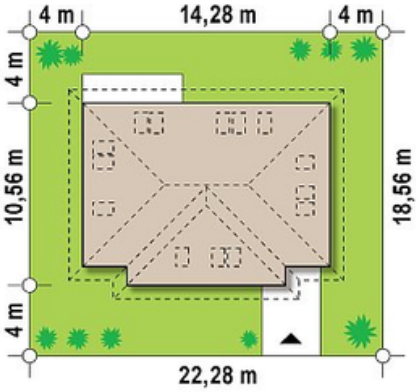

DOBRY DOM
ul. Wrzesława Romańczuka 6, 35-302 Rzeszów
+48 17 852 52 30
08:00 - 16:00
waldemar.kowalski@grupadobrydom.pl
Podane ceny nie stanowią oferty handlowej w rozumieniu art. 66 par. 1 Kodeksu Cywilnego

Rzuty

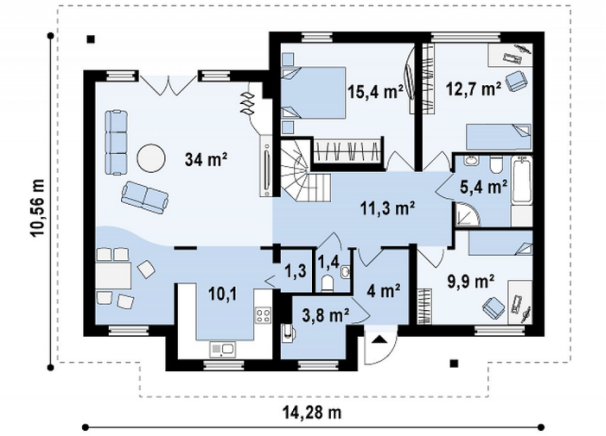

Parter 110.30 m²

Sień	4.00 m²
Spiżarka	1.30 m²
Hol+schody	12.30 m²
Pokój	9.90 m²
Łazienka	5.40 m²
Pokój	15.40 m²
Pokój	12.70 m²
Salon+jadalnia	34.00 m²
Kuchnia	10.10 m²
WC	1.40 m²
Pom. gosp.	3.80 m²

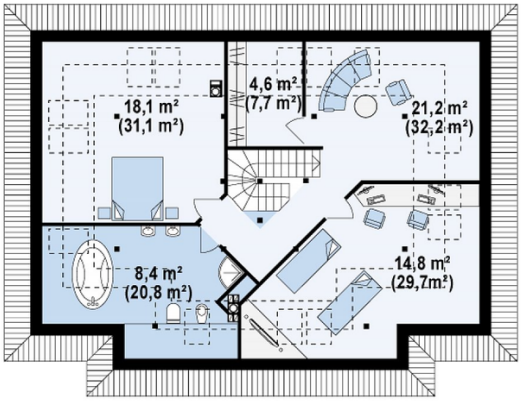

Poddasze 66.60 m²

Pokój rekreacyjny	21.20 m²
Schowek	4.50 m²
Pokój	14.80 m²
Łazienka	8.00 m²
Pokój	18.10 m²

DOBRY DOM
ul. Wrzesława Romańczuka 6, 35-302 Rzeszów
+48 17 852 52 30
08:00 - 16:00
waldemar.kowalski@grupadobrydom.pl
Podane ceny nie stanowią oferty handlowej w rozumieniu art. 66 par. 1 Kodeksu Cywilnego