Kaminero
(odbicie)

Podstawowe informacje

Dane techniczne projektu

Całkowita powierzchnia	**183.20 m²**
Powierzchnia użytkowa	**150.88 m²**
Powierzchnia zabudowy	**146.35 m²**
Powierzchnia dachu	**213.56 m²**
Kubatura	**536.62 m³**
Wymiary budynku	**13.34 x 12.44 m**
Kąt nachylenia	**40°**
Wysokość budynku	**8.57 m**
Wymiary działki	**21.34 x 20.44 m**

Opis projektu

KAMINERO to reprezentacyjny i atrakcyjny wizualnie, bardzo funkcjonalny dom, przeznaczony dla 3-8 osobowej rodziny, o eleganckiej formie i współczesnej estetyce oraz prostej i taniej, dokładnie przemyślanej konstrukcji. Jest to budynek parterowy z użytkowym poddaszem, niepodpiwniczony, z garażem dwustanowiskowym. Na parterze zlokalizowana jest obszerna i wygodna strefa dzienna składająca się z kuchni (która w zależności od potrzeb może być zamykana lub otwarta), słonecznej jadalni oraz salonu otwartego na taras i ogród. Dzięki doświetleniu strefy dziennej zarówno...

Elewacje

Przekrój

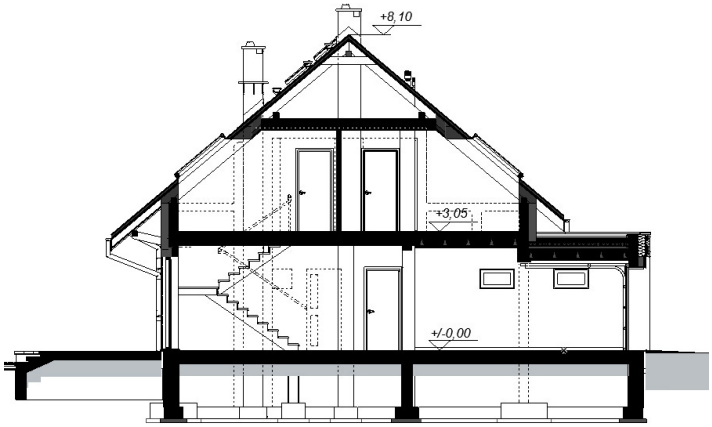

Sytuacje

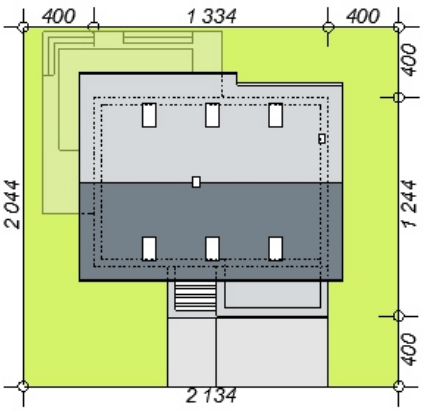

DOBRY DOM
ul. Wrzesława Romańczuka 6, 35-302 Rzeszów
+48 17 852 52 30
08:00 - 16:00
waldemar.kowalski@grupadobrydom.pl
Podane ceny nie stanowią oferty handlowej w rozumieniu art. 66 par. 1 Kodeksu Cywilnego

Kaminero
(odbicie)

Rzuty

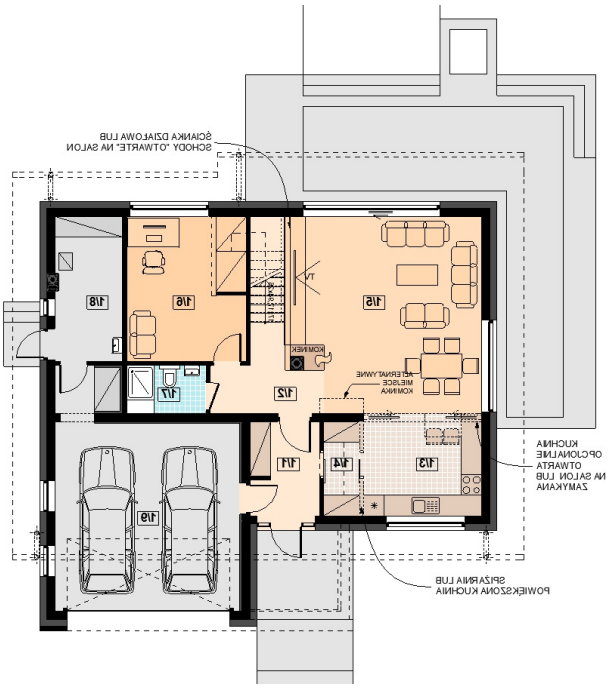

Parter 111.24 m²

Wiatrołap	5.41 m²
Hol	5.81 m²
Kuchnia	10.29 m²
Spiżarnia	2.81 m²
Salon + jadalnia	30.66 m²
Pokój / gabinet	12.59 m²
Łazienka	3.17 m²
Pom. gospodarcze	8.18 m²
Garaż	32.32 m²

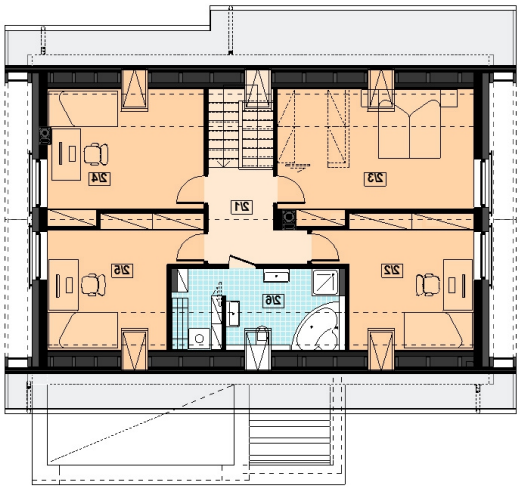

Poddasze 71.96 m²

Komunikacja	6.40 m²
Pokój	13.36 m²
Pokój	17.21 m²
Pokój	13.80 m²
Pokój	12.64 m²
Łazienka z pralnią	8.55 m²

DOBRY DOM
ul. Wrzesława Romańczuka 6, 35-302 Rzeszów
+48 17 852 52 30
08:00 - 16:00
waldemar.kowalski@grupadobrydom.pl
Podane ceny nie stanowią oferty handlowej w rozumieniu art. 66 par. 1 Kodeksu Cywilnego