Ka43
(odbicie)

Podstawowe informacje

Dane techniczne projektu

Całkowita powierzchnia	**120.89 m²**
Powierzchnia użytkowa	**94.20 m²**
Powierzchnia zabudowy	**120.89 m²**
Wymiary budynku	**12.36 x 11.28 m**
Kąt nachylenia	**30°**
Wysokość budynku	**6.45 m**
Wymiary działki	**20.93 x 20.40 m**

Opis projektu

Projekt domu Ka43 wykonany w stylu nowoczesnym. Dach dwuspadowy, technologia budowy murowana.

Elewacje

Sytuacje

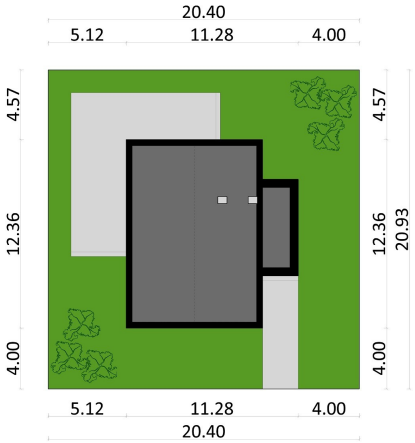

DOBRY DOM
ul. Wrzesława Romańczuka 6, 35-302 Rzeszów
+48 17 852 52 30
08:00 - 16:00
waldemar.kowalski@grupadobrydom.pl
Podane ceny nie stanowią oferty handlowej w rozumieniu art. 66 par. 1 Kodeksu Cywilnego

Ka43
(odbicie)

Rzuty

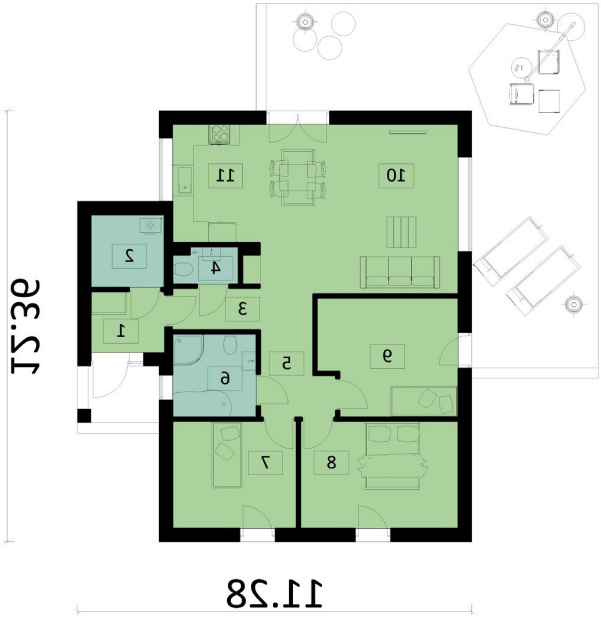

Parter 98.58 m²

Wiatrołap	3.65 m²
Salon + jadalnia	27.84 m²
Kuchnia	8.53 m²
Kotłownia	4.38 m²
Holl	2.99 m²
WC	1.89 m²
Przedpokój	6.06 m²
Łazienka	5.68 m²
Sypialnia	10.87 m²
Sypialnia	13.82 m²
Sypialnia	12.87 m²

DOBRY DOM
ul. Wrzesława Romańczuka 6, 35-302 Rzeszów
+48 17 852 52 30
08:00 - 16:00
waldemar.kowalski@grupadobrydom.pl
Podane ceny nie stanowią oferty handlowej w rozumieniu art. 66 par. 1 Kodeksu Cywilnego