Podstawowe informacje

Dane techniczne projektu

Całkowita powierzchnia	**233.10 m²**
Powierzchnia użytkowa	**149.20 m²**
Powierzchnia zabudowy	**236.70 m²**
Powierzchnia dachu	**340 m²**
Kubatura	**823 m³**
Wymiary budynku	**18.40 x 17.06 m**
Kąt nachylenia	**30°**
Wysokość budynku	**7.10 m**
Wymiary działki	**25.40 x 25.06 m**

Opis projektu

Stworzony dla osób, które cenią otwartą przestrzeń i niepowtarzalny klimat domów parterowych. Idealne połączenie eleganckiej bryły z precyzyjnie rozplanowanym wnętrzem. Cztery sypialnie, dwie łazienki, osobne wc, dwustanowiskowy garaż. Kuchnia oddzielona od części przeznaczonej do odpoczynku i relaksu. Tradycyjna kolorystyka elewacji – jasne ściany i ceglastoczerwony dach. Warto zwrócić uwagę na podobne projekty: Dom przy Bajecznej i Dom przy Zawilcowej.

Elewacje

Sytuacje

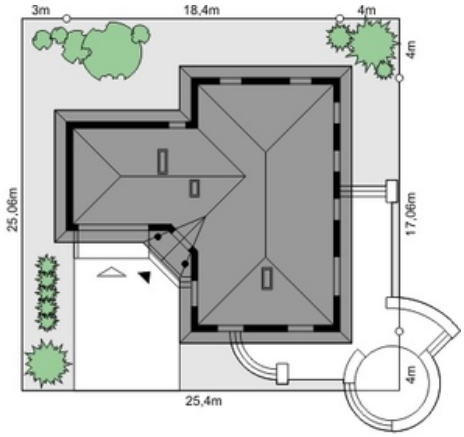

DOBRY DOM
ul. Wrzesława Romańczuka 6, 35-302 Rzeszów
+48 17 852 52 30
08:00 - 16:00
waldemar.kowalski@grupadobrydom.pl
Podane ceny nie stanowią oferty handlowej w rozumieniu art. 66 par. 1 Kodeksu Cywilnego

Dom przy Romantycznej
(odbicie)

Rzuty

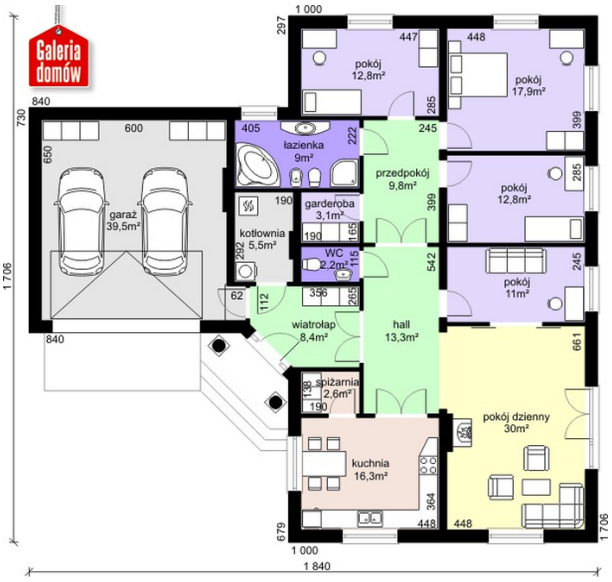

Parter 154.70 m²

Wiatrołap	8.40 m²
Pokój	12.80 m²
Łazienka	9.00 m²
Garderoba	3.10 m²
WC	2.20 m²
Kotłownia + pralnia	5.50 m²
Garaż	39.50 m²
Hall	13.30 m²
Spiżarnia	2.60 m²
Kuchnia	16.30 m²
Pokój dzienny	30.00 m²
Pokój	11.00 m²
Korytarz	9.80 m²
Pokój	12.80 m²
Pokój	17.90 m²

DOBRY DOM
ul. Wrzesława Romańczuka 6, 35-302 Rzeszów
+48 17 852 52 30
08:00 - 16:00
waldemar.kowalski@grupadobrydom.pl
Podane ceny nie stanowią oferty handlowej w rozumieniu art. 66 par. 1 Kodeksu Cywilnego