Dom przy Alabastrowej 36
(odbicie)

Podstawowe informacje

Dane techniczne projektu

Całkowita powierzchnia	**169.86 m²**
Powierzchnia użytkowa	**150 m²**
Powierzchnia zabudowy	**131.67 m²**
Powierzchnia dachu	**216.76 m²**
Kubatura	**802.89 m³**
Wymiary budynku	**11.80 x 11.10 m**
Kąt nachylenia	**40°**
Wysokość budynku	**9.32 m**
Wymiary działki	**19.80 x 19.10 m**

Opis projektu

Największy z serii domów przy Alabastrowej. Wygodny, o zwartej konstrukcji. Część dzienna jest bardzo przestronna i otwarta. Pomiędzy salonem a kuchnią zaprojektowano kominek i szerokie wyjście na taras. W części gospodarczej parteru znajduje się duża kotłownia z wejściem przez garaż i z praktycznymi drzwiami od zewnątrz. Wszystkie pokoje na poddaszu są kształtne; przy największej sypialni jest garderoba. Z komfortowej łazienki przechodzi się do wydzielonej pralni i suszarni. Ten Duży, proporcjonalny, tradycyjny.

Elewacje

Sytuacje

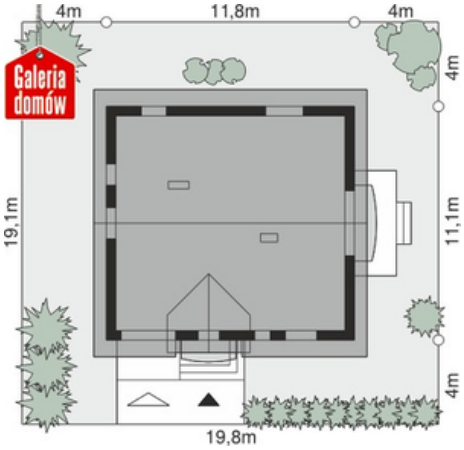

DOBRY DOM
ul. Wrzesława Romańczuka 6, 35-302 Rzeszów
+48 17 852 52 30
08:00 - 16:00
waldemar.kowalski@grupadobrydom.pl
Podane ceny nie stanowią oferty handlowej w rozumieniu art. 66 par. 1 Kodeksu Cywilnego

Rzuty

Parter 76.94 m²

wiatrołap	5.20 m²
Hall	8.26 m²
łazienka	4.55 m²
Kuchnia	15.02 m²
Pokój dzienny	32.63 m²
Kotłownia	11.28 m²
Garaż	23.25 m²

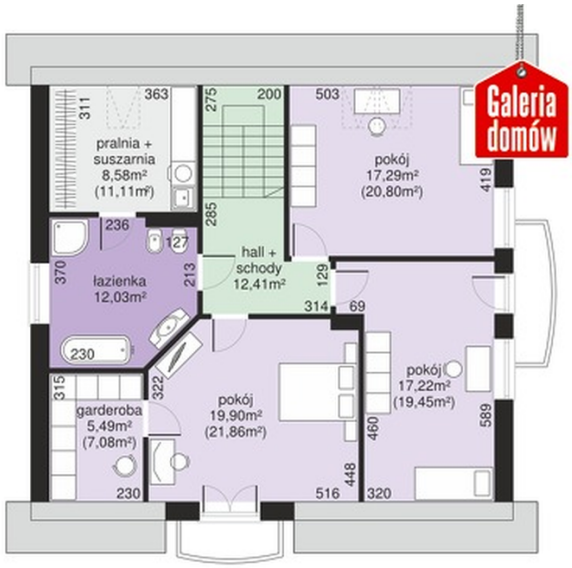

Poddasze 92.92 m²

Hall schody	12.41 m²
łazienka	12.03 m²
Pralnia suszarnia	8.58 m²
Garderoba	5.49 m²
Pokój	19.90 m²
Pokój	17.22 m²
Pokój	17.29 m²

DOBRY DOM
ul. Wrzesława Romańczuka 6, 35-302 Rzeszów
+48 17 852 52 30
08:00 - 16:00
waldemar.kowalski@grupadobrydom.pl
Podane ceny nie stanowią oferty handlowej w rozumieniu art. 66 par. 1 Kodeksu Cywilnego