**Lucca II (LMB71a)**
(odbicie )

## Podstawowe informacje

# Dane techniczne projektu

| | |
|---|---|
| **Całkowita powierzchnia** | **77.68 m²** |
| **Powierzchnia użytkowa** | **77.68 m²** |
| **Powierzchnia zabudowy** | **97.59 m²** |
| **Kubatura** | **434 m³** |
| **Wymiary budynku** | **9 x 11.40 m** |
| **Kąt nachylenia** | **30°** |
| **Wysokość budynku** | **6.49 m** |
| **Wymiary działki** | **18.30 x 19.40 m** |

# Opis projektu

Prosty dom parterowy – połączenie ładnego wyglądu z niewielkim, ale wygodnie zaplanowanym wnętrzem. Doskonała propozycja dla pary seniorów lub małej rodziny. Wnętrze kryje kuchnię, spiżarnię, salon z kominkiem, łazienkę i trzy niewielkie sypialnie. Ciekawie zaaranżowane, częściowo zadaszone wejście i taras z przodu budynku można wykorzystać jako idealne miejsce na wstawienie mebli ogrodowych by cieszyć się posiłkami na świeżym powietrzu. Ozdobą domu są narożne okna, nadające budynkowi lekkości.

## Elewacje

## Sytuacje

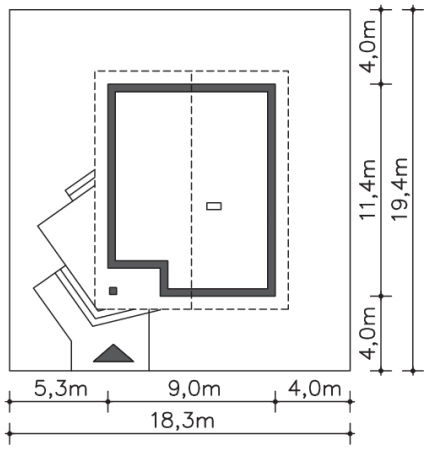


DOBRY DOM
ul. Wrzesława Romańczuka 6, 35-302 Rzeszów
+48 17 852 52 30
08:00 - 16:00
waldemar.kowalski@grupadobrydom.pl
Podane ceny nie stanowią oferty handlowej w rozumieniu art. 66 par. 1 Kodeksu Cywilnego

# Lucca II (LMB71a)
(odbicie )

## Rzuty

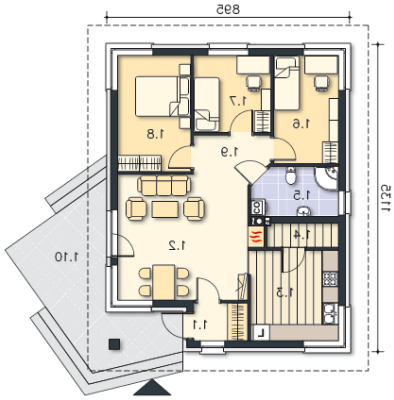


### Parter 77.68 m²

| | |
|---|---|
| **Wiatrołap** | 2.77 m² |
| **Taras** | 19.83 m² |
| **Pokój dzienny** | 22.29 m² |
| **Kuchnia** | 10.91 m² |
| **Spiżarnia** | 2.33 m² |
| **Łazienka** | 5.68 m² |
| **Pokój** | 9.54 m² |
| **Pokój** | 8.09 m² |
| **Pokój** | 11.54 m² |
| **Komunikacja** | 4.53 m² |

DOBRY DOM
ul. Wrzesława Romańczuka 6, 35-302 Rzeszów
+48 17 852 52 30
08:00 - 16:00
waldemar.kowalski@grupadobrydom.pl
Podane ceny nie stanowią oferty handlowej w rozumieniu art. 66 par. 1 Kodeksu Cywilnego