TK58
(odbicie)

Podstawowe informacje

Dane techniczne projektu

Całkowita powierzchnia	**93.29 m²**
Powierzchnia użytkowa	**155.22 m²**
Powierzchnia zabudowy	**117.13 m²**
Powierzchnia dachu	**152.63 m²**
Kubatura	**657 m³**
Wymiary budynku	**13.65 x 9.25 m**
Kąt nachylenia	**35°**
Wysokość budynku	**7.98 m**
Wymiary działki	**21.65 x 17.25 m**

Opis projektu

Funkcjonalny, nowoczesny dom idealny dla 4-6 osobowej rodziny. Piętro mieści sypialnię rodziców (z osobną łazienką i garderobą), dwa pokoje dziecinne, przestronną łazienkę oraz dodatkową wydzieloną przestrzeń, którą można przeznaczyć na pomieszczenie gospodarcze, pralnię lub garderobę. Na parterze, oprócz salonu, jadalni, kuchni i pomieszczenia technicznego znajdują się dwa dodatkowe pokoje - można je wykorzystać jako pomieszczenia gościnne lub domowe biuro.
W naszej ofercie dostępna jest również wersja w odbiciu lustrzanym. Ponadto pracownia nasza jest o...

Elewacje

Sytuacje

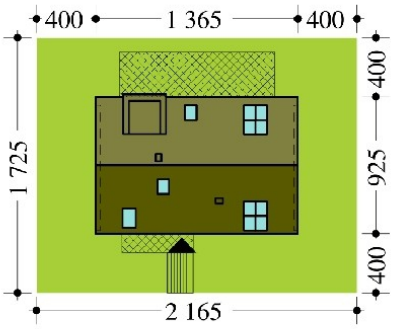

DOBRY DOM
ul. Wrzesława Romańczuka 6, 35-302 Rzeszów
+48 17 852 52 30
08:00 - 16:00
waldemar.kowalski@grupadobrydom.pl
Podane ceny nie stanowią oferty handlowej w rozumieniu art. 66 par. 1 Kodeksu Cywilnego

Rzuty

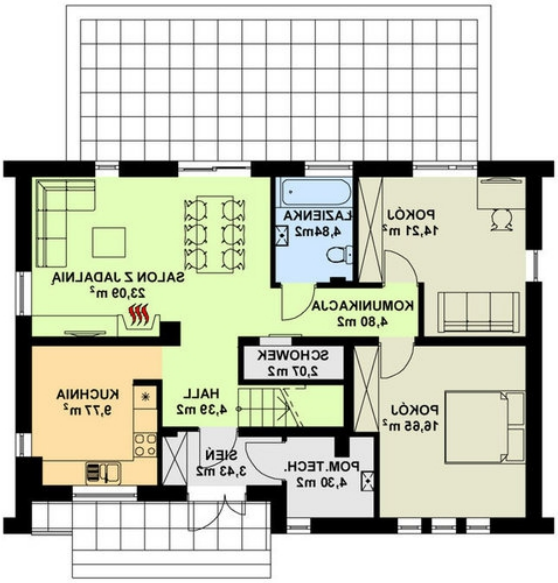

DOBRY DOM
ul. Wrzesława Romańczuka 6, 35-302 Rzeszów
+48 17 852 52 30
08:00 - 16:00
waldemar.kowalski@grupadobrydom.pl
Podane ceny nie stanowią oferty handlowej w rozumieniu art. 66 par. 1 Kodeksu Cywilnego